

- Het leveren en plaatsen van ± 60 meter hardhouten damwand-beschoeiing in de Vecht 90 cm. boven de waterlijn:
- Verwijderen en afvoeren bestaande beschoeiing
  - Plaatsen van damwand-beschoeiing, 5 m. lang, 6 cm. dik
  - Monteren voorgording, 6 x 20 cm., geschaafd met liplas
  - Monteren achter-gording, 5 x 15 cm.
  - Monteren dekplank, 3 x 20 cm., geschaafd
  - Monteren gording, 6 x 20 cm., boven de waterlijn
  - Befestigen wegendoek achter de beschoeiing
  - Het geheel verankeren middels draadeinden Ø M16, om de 1,5 m.
- Het leveren en plaatsen van een hardhouten vlonder op de wal, 60 x 1.20 m.:
- Drukken van 40 palen, 8 x 8 cm. x 3 m.
  - Monteren 120 m. gording, 5 x 15 cm.
  - Plaatsen wegendoek onder de vlonder
  - Monteren hardhouten antislipplanken dek, 28 x 145 mm.
  - Geheel afschroeven middels rvs schroeven

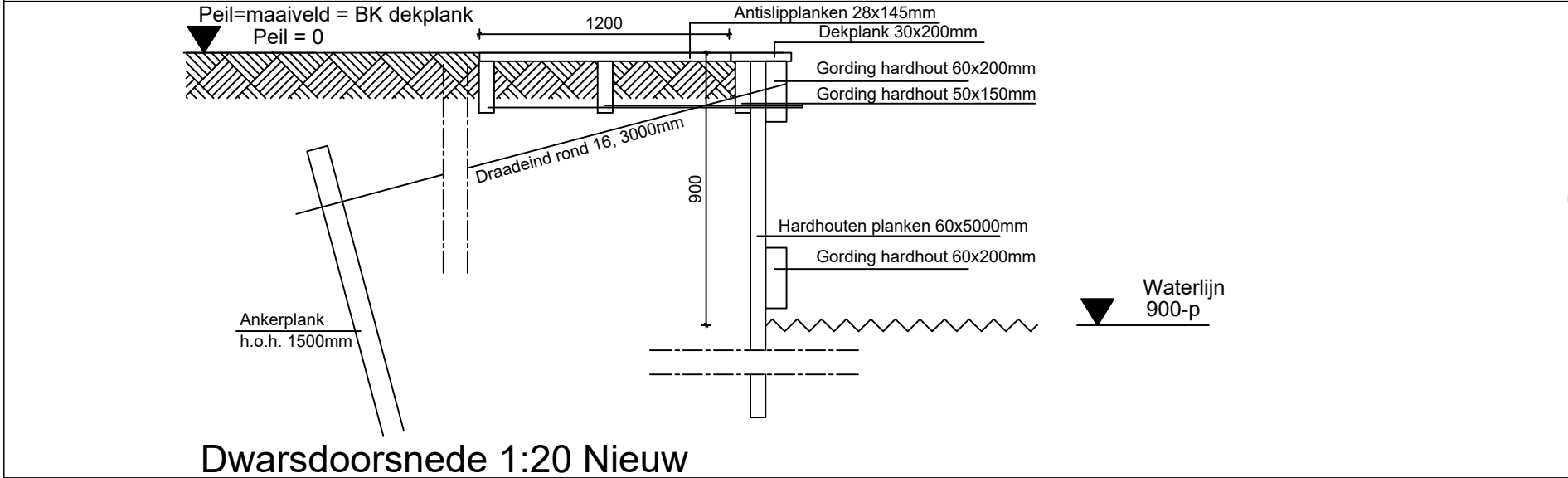

Onderwerp:	Datum:
Bestaand en nieuwe aanzichten/drs	14-10-2020
Opdrachtgever:	Wijziging:
	15-10-2020
Overtuin oud gemeentehuis te Loenen aan de Vecht	Wijziging:
	-
Project:	Getekend
Vervangen van de hardhouten damwand en plaatsen vlonder	AvW
Kadaster. Gemeente Loenen A3278, A3277 en A3276	A3
	1:500
van WellBouw bouwkundig teken- en adviesbureau	