

9-11-2020 18:49:06

D:\Documenten\0000 RUIZENDAAL\2004 Amstelkade 51\Revit\2004 amstelkade 51 v3.rvt

Blad	Tekeningnaam	Datum
01	Situatie	09-11-2020
05	Bestaande plattegronden	09-11-2020
06	Bestaande gevels en 3D	09-11-2020
10	Woning begane grond	04-11-2020
11	Woning 1e verdieping	04-11-2020
13	Garage begane grond	21-10-2020
14	Garage 1e verdieping	21-10-2020
20	gevels	25-09-2020
21	garage gevels	25-09-2020
22	3D	25-09-2020
30	Woning doorsnede A-A	25-09-2020
31	Woning doorsnede B-B	25-09-2020
32	Woning doorsnede C-C	25-09-2020
33	Woning doorsnede D-D	25-09-2020
34	Garage doorsnede	25-09-2020
40	Woning contructies	25-09-2020
41	Garage constructie	25-09-2020
50	kozijnen	21-10-2020
60	Detail 01	25-09-2020
61	Detail 02	25-09-2020
63	Detail 03	25-09-2020

Wijzigingen:

25-09-2020:

- materiaalstaat en algemene opmerkingen toegevoegd
- situatie tekst toegevoegd
- hemelwaterafvoeren in plattegronden, gevels en doorsneden
- garage plaatsen trap
- constructie tekeningen toegevoegd

21-10-2020

- kozijnmerken en tekening toegevoegd

04-11-2020

- rookmelder
- WTW ventilatie systeem

09-11-2020

- te slopen garage aangegeven.

MATERIALENSTAAT WONING

onderdeel :	materiaal:	kleur
plint	keramische tegel	zwart
gevel	stucwerk	wit
gevel zijuitbouw	potdeksel delen	antraciet
kozijnen	kunststof glad	antraciet
deuren	kunststof glad	antraciet
ramen	kunststof glad	antraciet
kap	keramisch dakpan	antraciet
kap	zonnepanelen	zwart
goot	aluminium	wit
boeiboord	aluminium	wit
dakrand	aluminium	wit
hemelwaterafvoer	aluminium	wit

MATERIALENSTAAT GARAGE

onderdeel :	materiaal:	kleur
plint	beton	grijs
gevel	metalen potdeksel delen	antraciet
kozijnen	kunststof glad	antraciet
deuren	kunststof glad	antraciet
ramen	kunststof glad	antraciet
garagedeur	metaal staande delen	antraciet
kap	metaal golfplaat	wit
goot	aluminium	wit
boeiboord	aluminium	wit
hemelwaterafvoer	aluminium	wit

Algemene opmerkingen:

- Rc waarde vloer 3,5; wand 4,5; dak 6 m²K/W
- de trappen voldoen aan het bouwbesluit 2012 bestaande woning
- electra volgens NEN 1010 en het bouwvbesluit 2012
- leidingverloop als bestaand
- de wanden in de badruimte worden tot minimaal 2,1m afgewerkt met een materiaal met beperkte water opmname
- de wanden in de toiletruimte worden tot minimaal 1,2m afgewerkt met een materiaal met beperkte water opmname
- alle openingen t.b.v. ventilatie e.d. zijn maximaal 10 mm (tegen muizen en ratten)
- er is een koud water aansluiting in de keuken, toilet, badkamer en technische ruimte
- er is een warmwater aansluiting in de keuken en badkamer
- in de verkeersruimte, wordt een rookmelder geplaatst deze zijn gekoppeld. (totaal 2 per woning)
- er wordt een WTW ventilatiesysteem toegepast.v.m geluidsreductie
- garage wordt gebouwd nadat de woning gereed is, bestaande garage wordt daarna gesloopt in 2022

niet-ioniserende rookmelder aangesloten op electronet conform NEN2555 en voldoende aan ministriële regeling

DEFINITIEF

project:

Amstelkade 51

opdrachtgever:

Raadhuisstraat 34
3648 AS Wilnis

onderwerp:

Tekeningenlijst

fase:overzicht

werknummer:2004

bladnr:00

afmetingen: A3

schaal: 1 : 50

get.: N. Ruizendaal

dd.: 25-09-2020

wijziging:

1e: 21-10-2020

2e: 04-11-2020

3e: 09-11-2020

4e:

5e:

kadaster:GEM.: Wilnis
SECTIE: E
NR: 1162



DEFINITIEF

project:
Amstelkade 51

opdrachtgever:
Renée en Johan
Raadhuisstraat 34
3648 AS Wilnis

onderwerp:
Situatie

fase:

werknummer:**2004**

bladnr:**01**

afmetingen: **A3**

schaal: 1 : 500

get.: N. Ruizendaal

dd.: 09-11-2020

wijziging:

1e:

2e:

3e:

4e:

5e:

kadaster:GEM.: Wilnis
SECTIE: E
NR: 1162

Architectenbureau
Ruizendaal
Selijsweg 34
3646 BB Waverveen
T. 0297-581739
M. 06-12525290
E. info@nruizendaal.nl
W. www.nruizendaal.nl

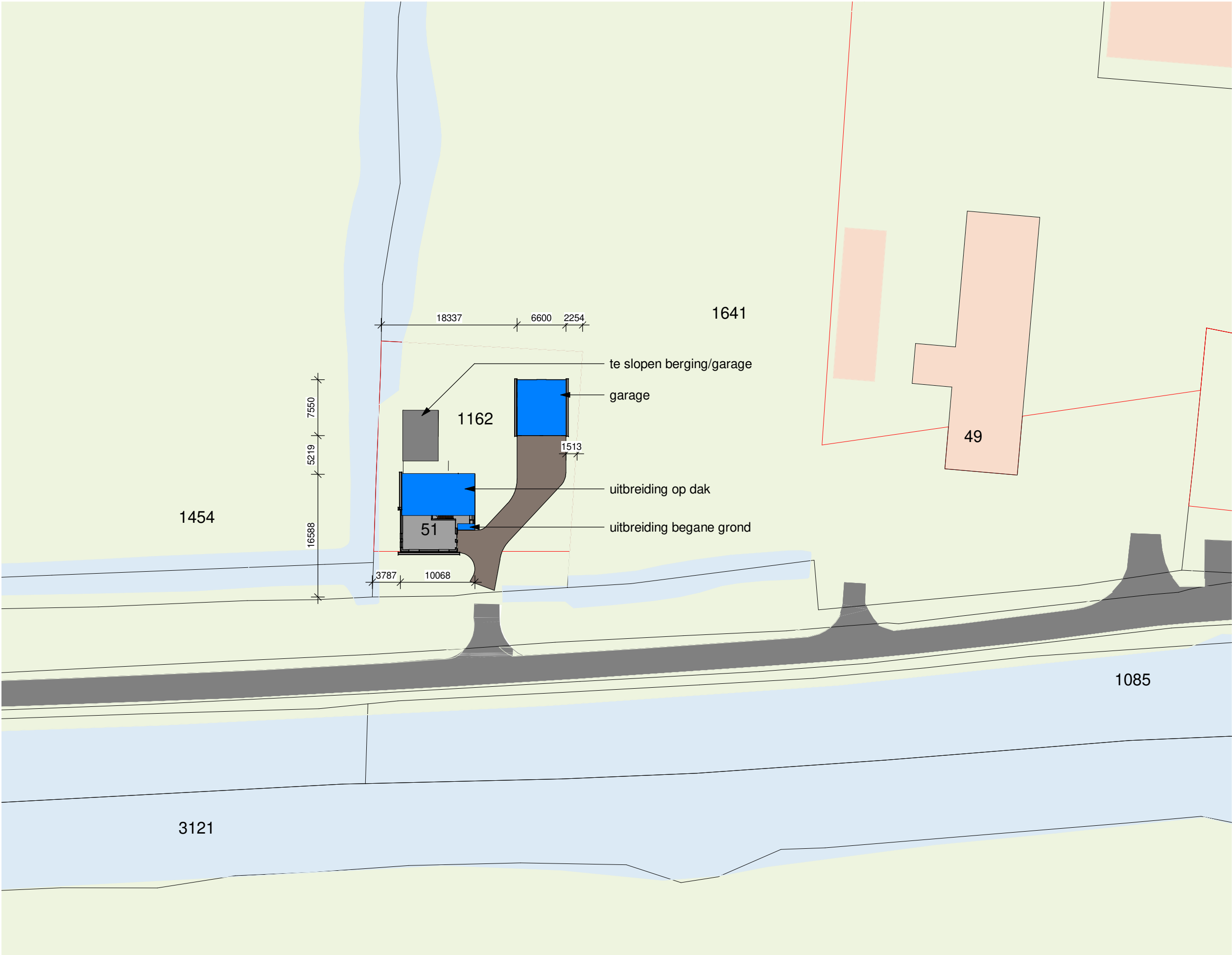

DEFINITIEF

project:
Amstelkade 51

opdrachtgever:
Renée en Johan
Raadhuisstraat 34
3648 AS Wilnis

onderwerp:
Bestaande plattegronden
en doorsneden

fase:

werknummer:**2004**

bladnr:**05**

afmetingen: **A3**

schaal: 1 : 100

get.: N. Ruizendaal

dd.: 09-11-2020

wijziging:

1e:

2e:

3e:

4e:

5e:

kadaster:GEM.: Wilnis
SECTIE: E
NR: 1162

Architectenbureau
Ruizendaal
Selijsweg 34
3646 BB Waverveen
T. 0297-581739
M. 06-12525290
E. info@nruizendaal.nl
W. www.nruizendaal.nl

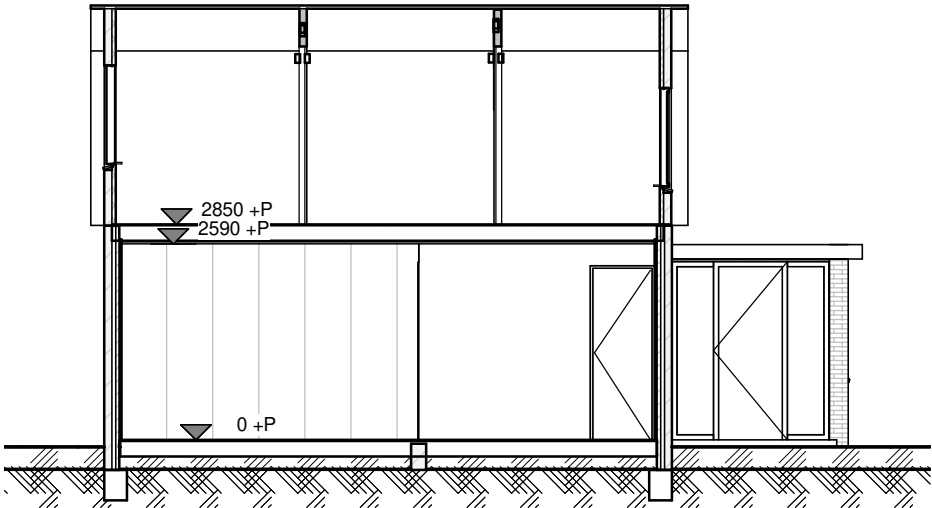

Drsn. A'
schaal 1 : 100

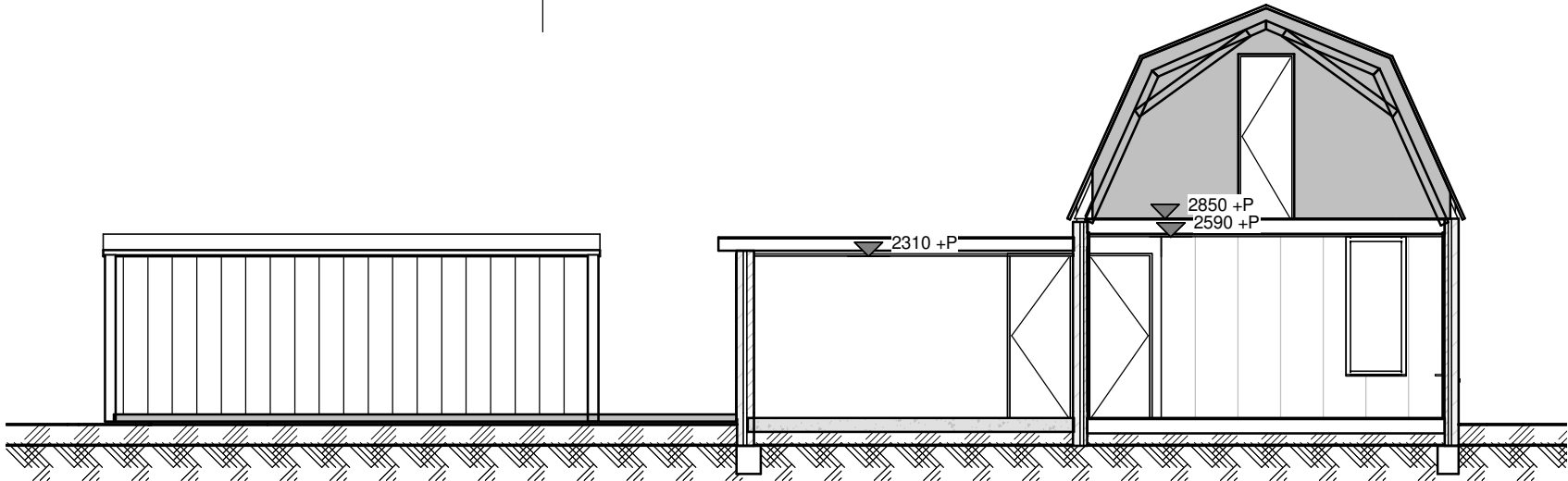

Drsn. B'
schaal 1 : 100

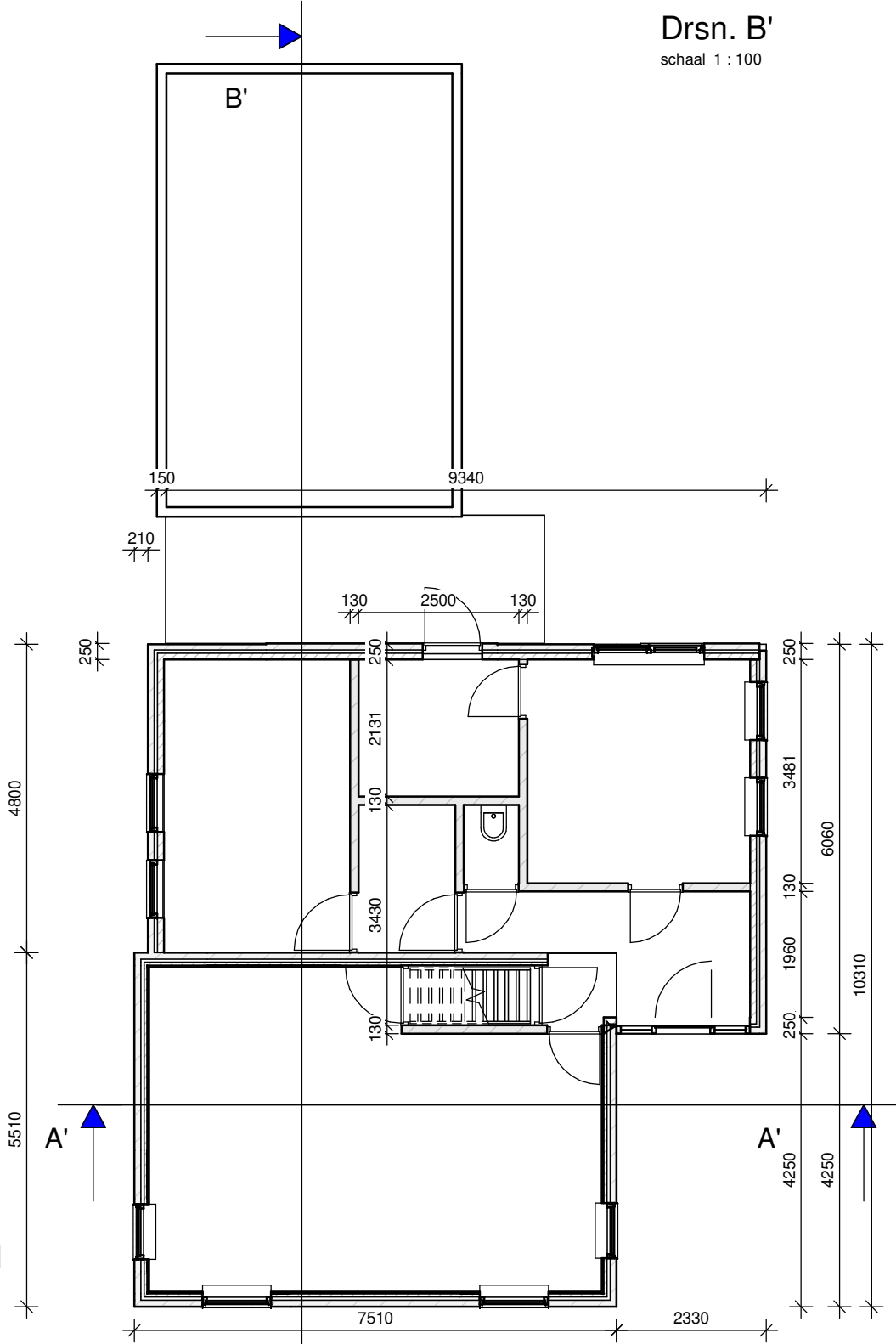

begane grond
schaal 1 : 100

1e verdieping
schaal 1 : 100

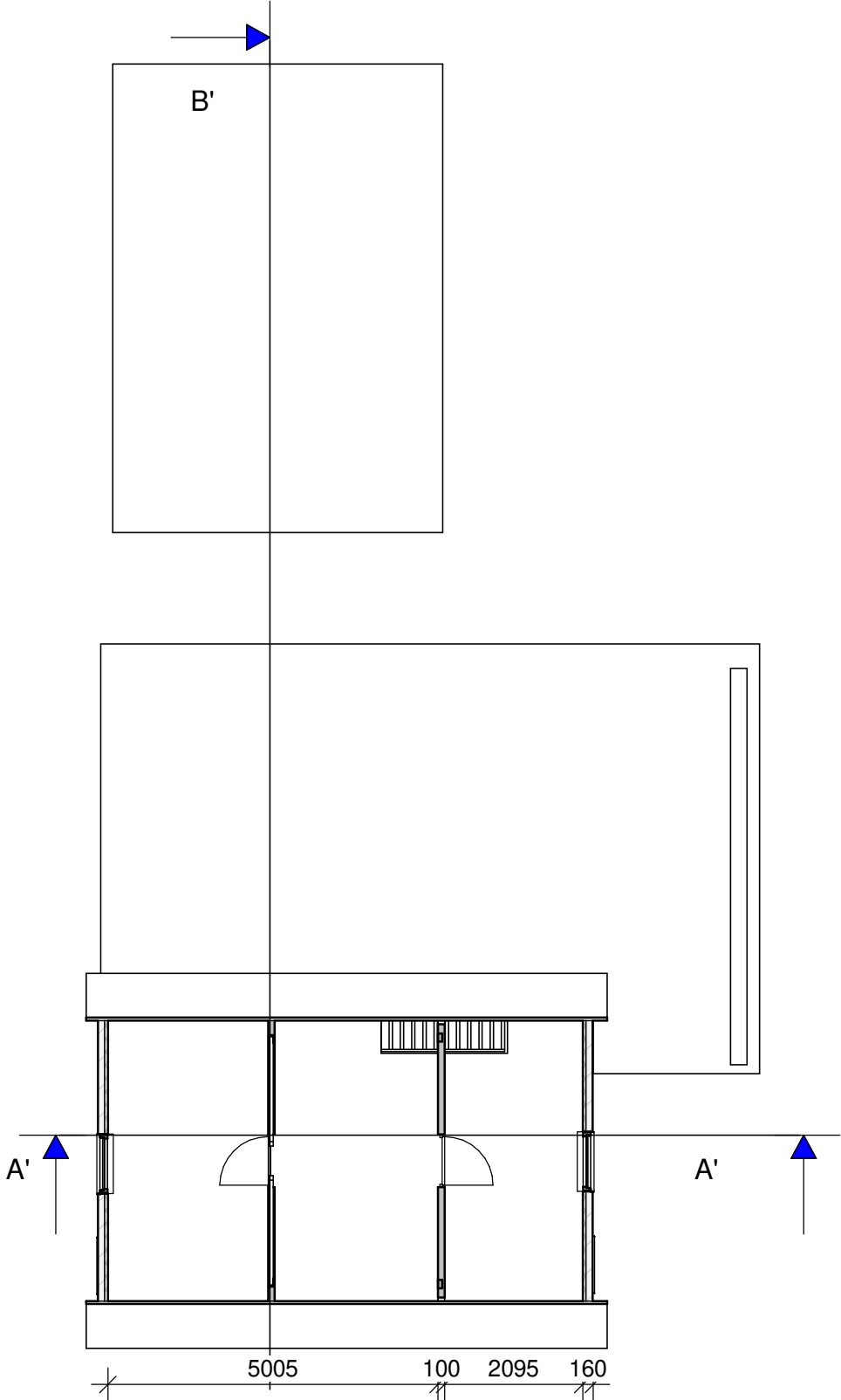

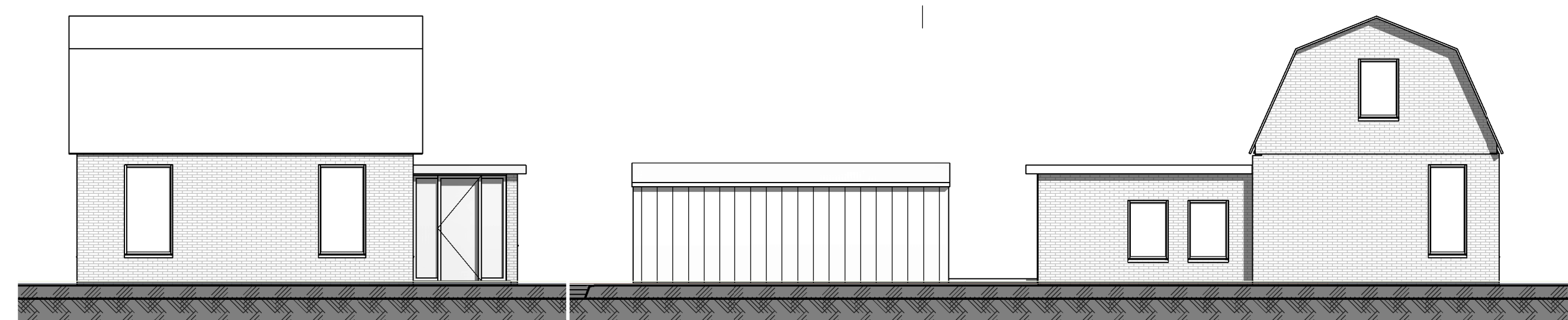

Voorgevel

schaal 1 : 100

Linkergevel

schaal 1 : 100

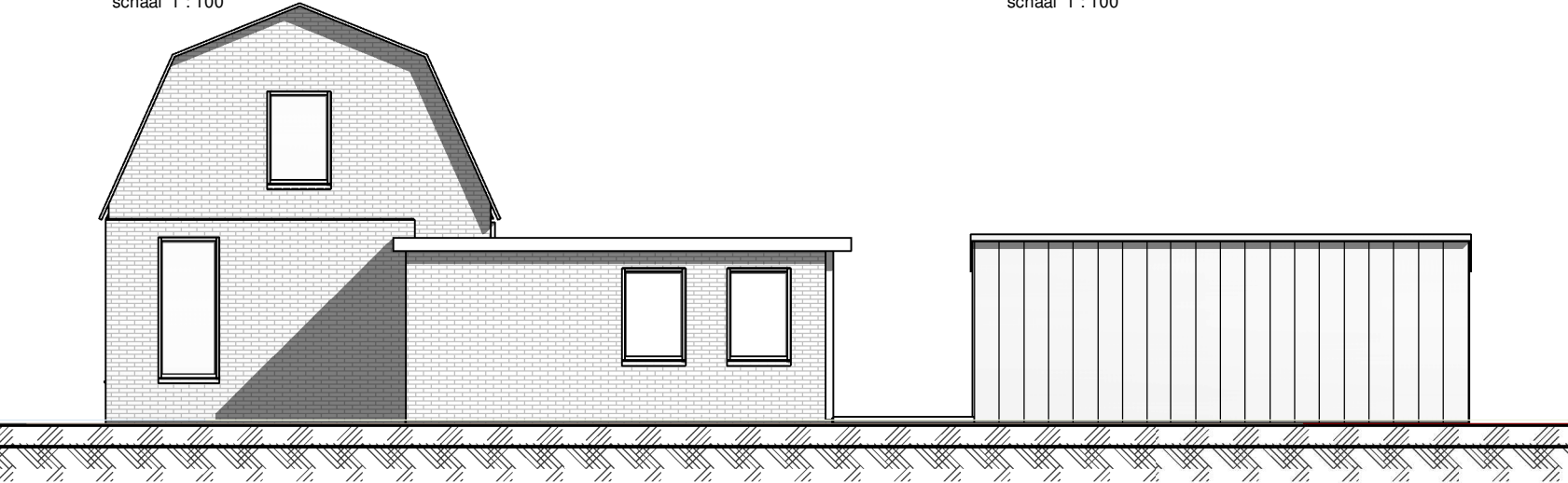

Rechter gevel

schaal 1 : 100

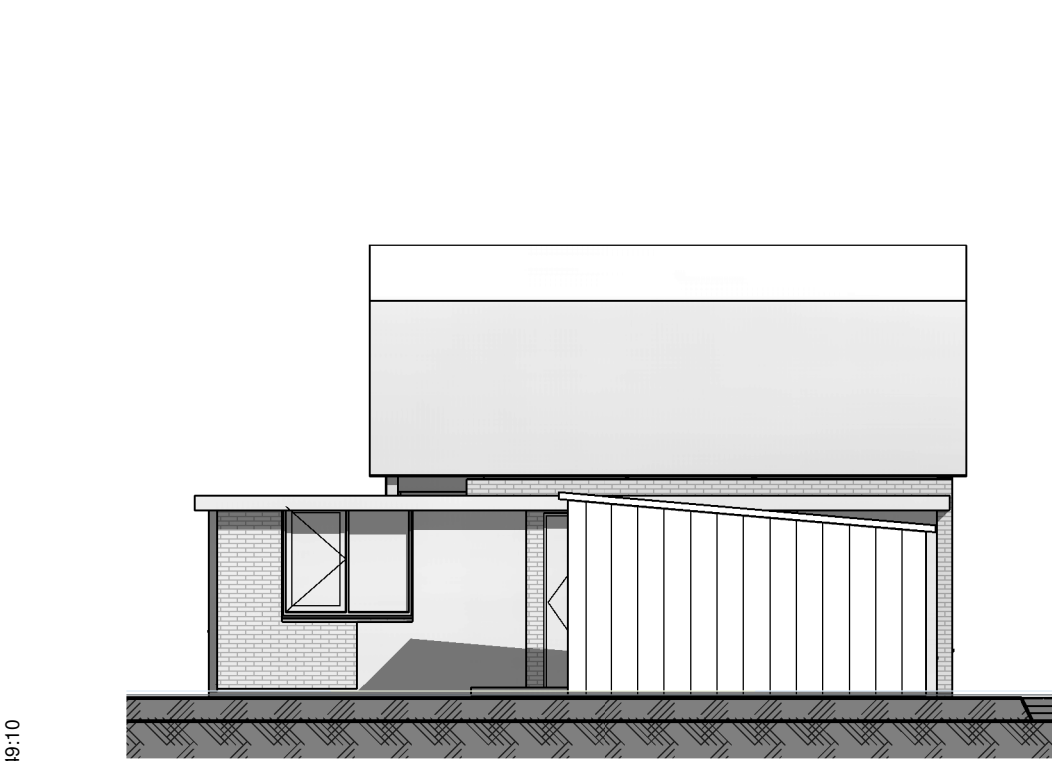

Achtergevel

schaal 1 : 100

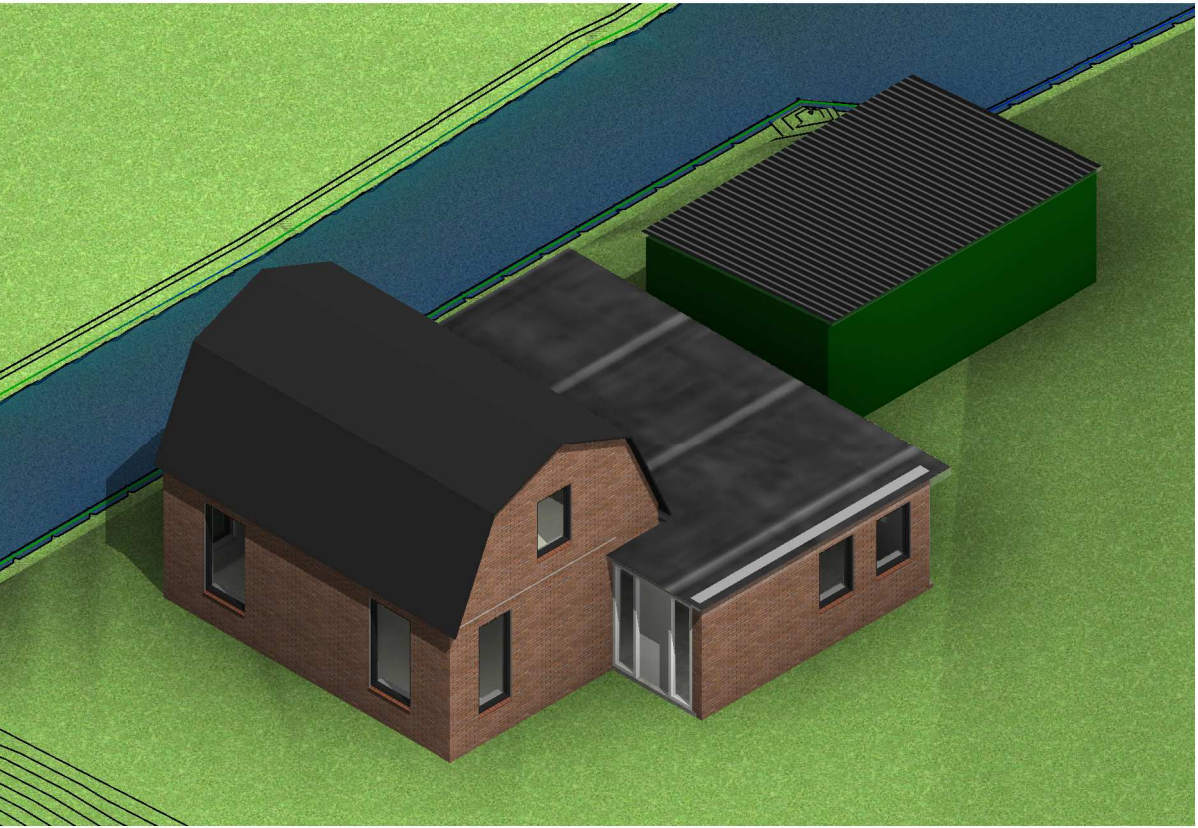

3D voor

schaal

DEFINITIEF

project:
Amstelkade 51

opdrachtgever:
Renée en Johan
Raadhuisstraat 34
3648 AS Wilnis

onderwerp:
Bestaande gevels en 3D

fase:

werknummer:**2004**

bladnr:**06**

afmetingen: **A3**

schaal: 1 : 100

get.: N. Ruizendaal

dd.: 09-11-2020

wijziging:

1e:

2e:

3e:

4e:

5e:

kadaster:GEM.: Wilnis
SECTIE: E
NR: 1162

DEFINITIEF

project:
Amstelkade 51

opdrachtgever:
Renée en Johan
Raadhuisstraat 34
3648 AS Wilnis

onderwerp:
Woning begane grond

fase:

werknummer:**2004**

bladnr:**10**

afmetingen: **A3**

schaal: 1 : 50

get.: N. Ruizendaal

dd.: 04-11-2020

wijziging:

1e:

2e:

3e:

4e:

5e:

kadaster:GEM.: Wilnis
SECTIE: E
NR: 1162

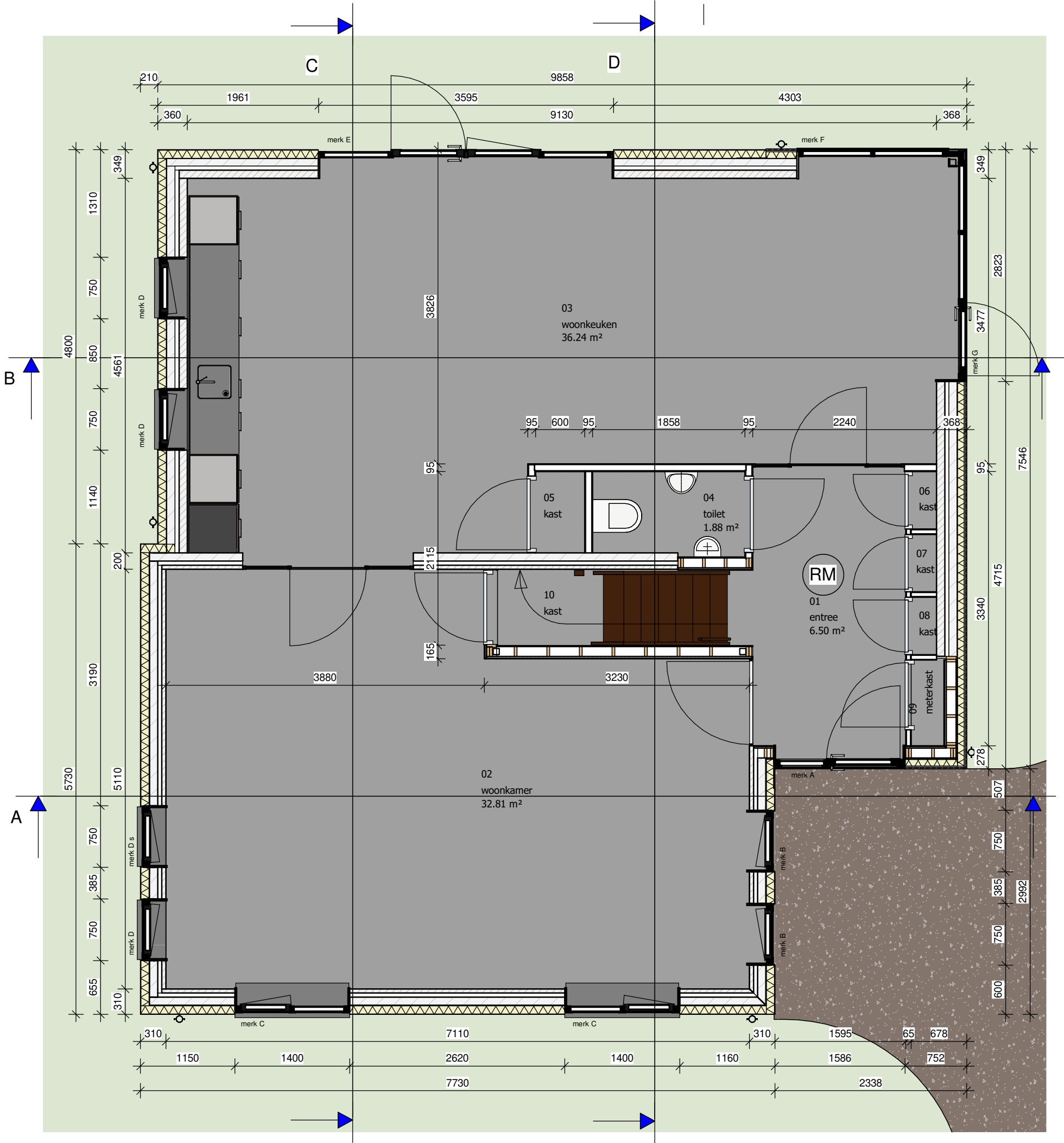

DEFINITIEF

project:
Amstelkade 51

opdrachtgever:
Renée en Johan
Raadhuisstraat 34
3648 AS Wilnis

onderwerp:
Woning 1e verdieping

fase:

werknummer:**2004**

bladnr:**11**

afmetingen: **A3**

schaal: 1 : 50

get.: N. Ruizendaal

dd.: 04-11-2020

wijziging:

1e:

2e:

3e:

4e:

5e:

kadaster:GEM.: Wilnis
SECTIE: E
NR: 1162

Architectenbureau
Ruizendaal
Selijnsweg 34
3646 BB Waverveen
T. 0297-581739
M. 06-12525290
E. info@nruizendaal.nl
W. www.nruizendaal.nl

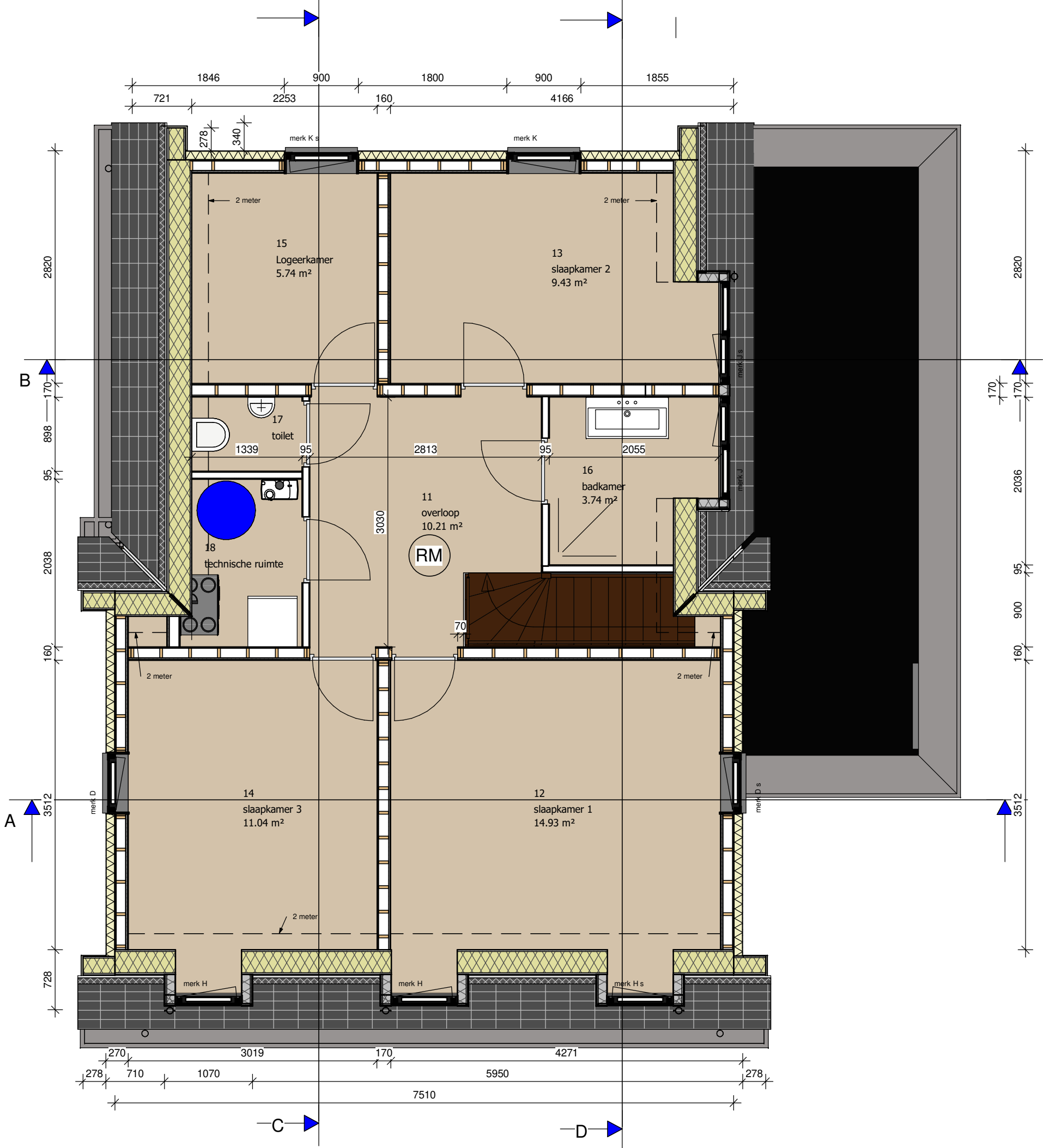

project:
Amstelkade 51

Renée en Johan
Raadhuisstraat 34
3648 AS Wilnis

kadaster:GEM.: Wilnis
SECTIE: E
NR: 1162



DEFINITIEF

project:
Amstelkade 51

opdrachtgever:
Renée en Johan
Raadhuisstraat 34
3648 AS Wilnis

onderwerp:
Garage 1e verdieping

fase:

werknummer:**2004**

bladnr:**14**

afmetingen: **A3**

schaal: 1 : 50

get.: N. Ruizendaal

dd.: 21-10-2020

wijziging:

1e:

2e:

3e:

4e:

5e:

kadaster:GEM.: Wilnis
SECTIE: E
NR: 1162

Architectenbureau
Ruizendaal
Selijnsweg 34
3646 BB Waverveen
T. 0297-581739
M. 06-12525290
E. info@nruizendaal.nl
W. www.nruizendaal.nl

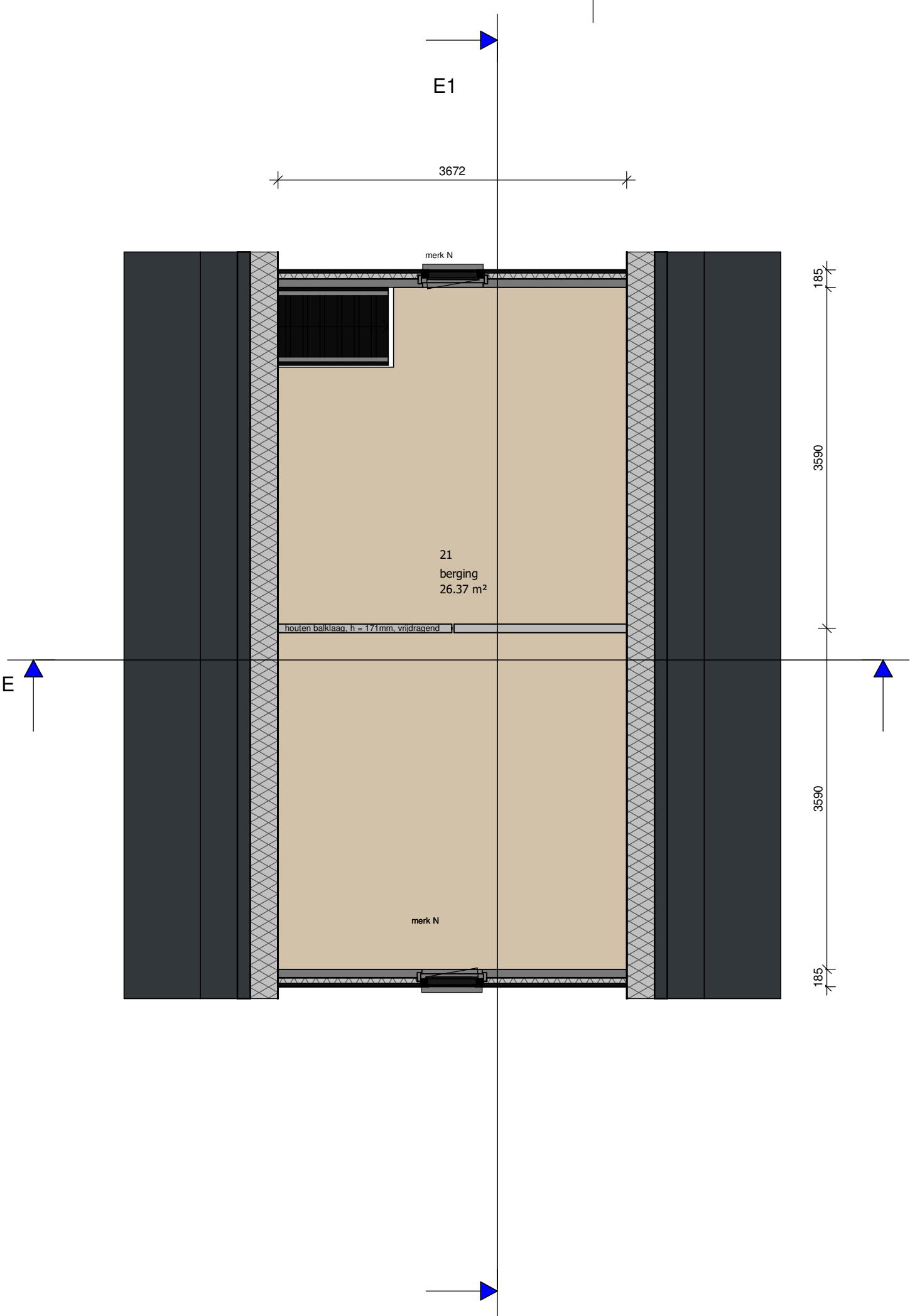

DEFINITIEF

project:
Amstelkade 51

opdrachtgever:
Renée en Johan
Raadhuisstraat 34
3648 AS Wilnis

onderwerp:
gevels

fase:
werknummer:**2004**

bladnr:**20**

afmetingen: **A3**

schaal: 1 : 100

get.: N. Ruizendaal

dd.: 25-09-2020

wijziging:

1e:

2e:

3e:

4e:

5e:

kadaster:GEM.: Wilnis
SECTIE: E
NR: 1162



**Architectenbureau
Ruizendaal**

Selijnsweg 34
3646 BB Waverveen

T. 0297-581739
M. 06-12525290
E. info@nruizendaal.nl
W. www.nruizendaal.nl

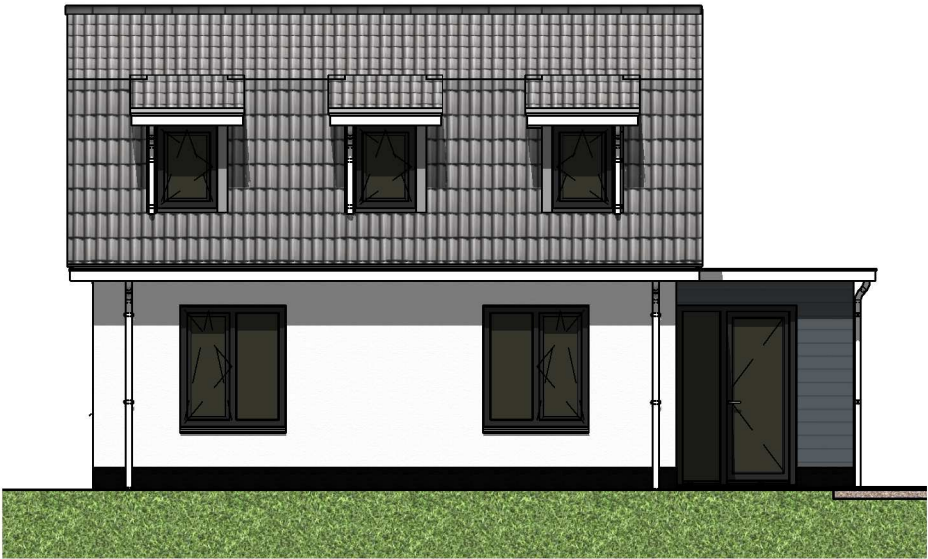

Woning voorgevel
schaal 1 : 100

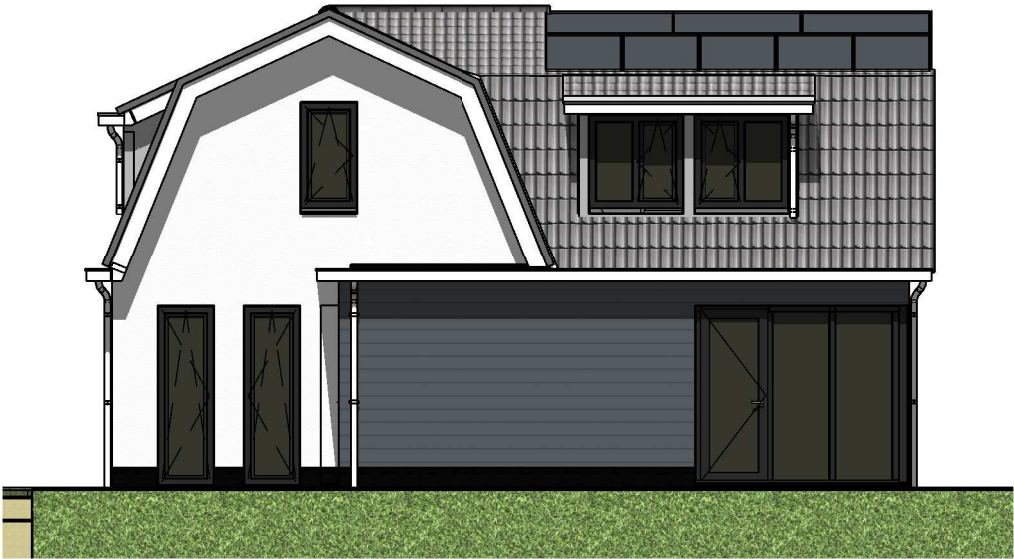

Woning rechtergevel
schaal 1 : 100

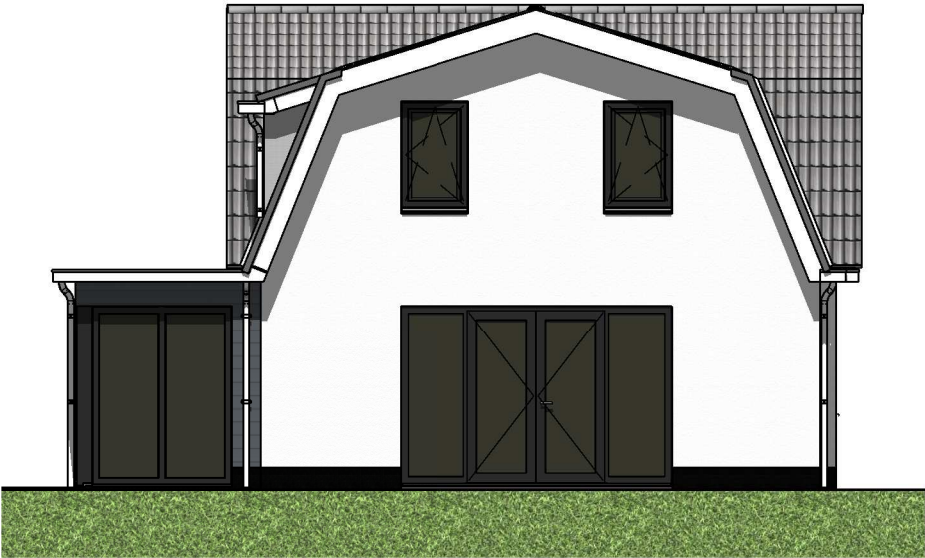

Woning achtergevel
schaal 1 : 100

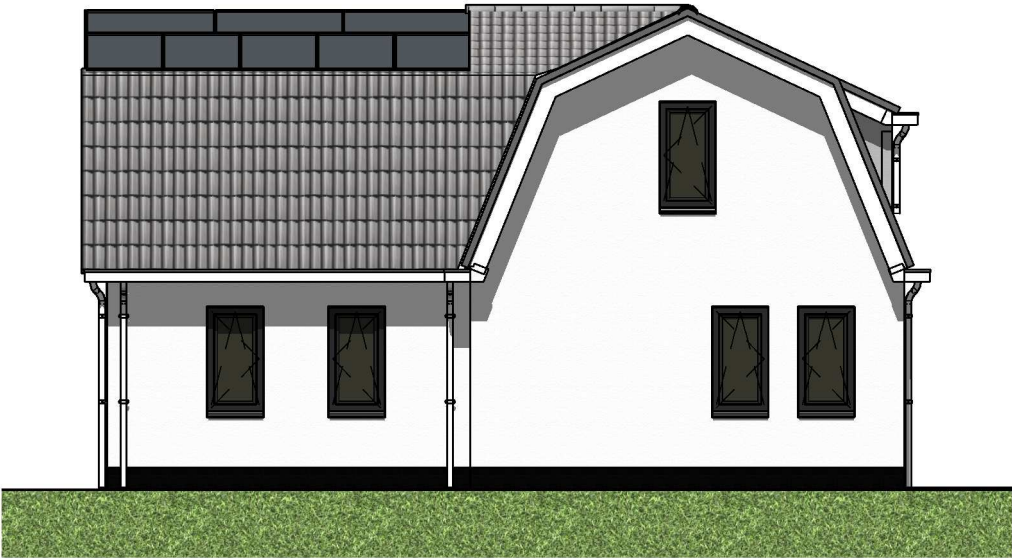

Woning linkergevel
schaal 1 : 100

DEFINITIEF

project:
Amstelkade 51

opdrachtgever:
Renée en Johan
Raadhuisstraat 34
3648 AS Wilnis

onderwerp:
garage gevels

fase:
werknummer:**2004**
bladnr:**21**

afmetingen: **A3**

schaal: 1 : 100

get.: N. Ruizendaal

dd.: 25-09-2020

wijziging:

1e:

2e:

3e:

4e:

5e:

kadaster:GEM.: Wilnis
SECTIE: E
NR: 1162

Architectenbureau
Ruizendaal
Selijnsweg 34
3646 BB Waverveen
T. 0297-581739
M. 06-12525290
E. info@nruizendaal.nl
W. www.nruizendaal.nl



Garage voorgevel
schaal 1 : 100



Garage linkergevel
schaal 1 : 100



Garage achtergevel
schaal 1 : 100



Garage rechtergevel
schaal 1 : 100

DEFINITIEF

project:
Amstelkade 51

opdrachtgever:
Renée en Johan
Raadhuisstraat 34
3648 AS Wilnis

onderwerp:
3D

fase:

werknummer:**2004**

bladnr:**22**

afmetingen: **A3**

schaal: 1 : 1

get.: N. Ruizendaal

dd.: 25-09-2020

wijziging:

1e:

2e:

3e:

4e:

5e:

kadaster:GEM.: Wilnis
SECTIE: E
NR: 1162

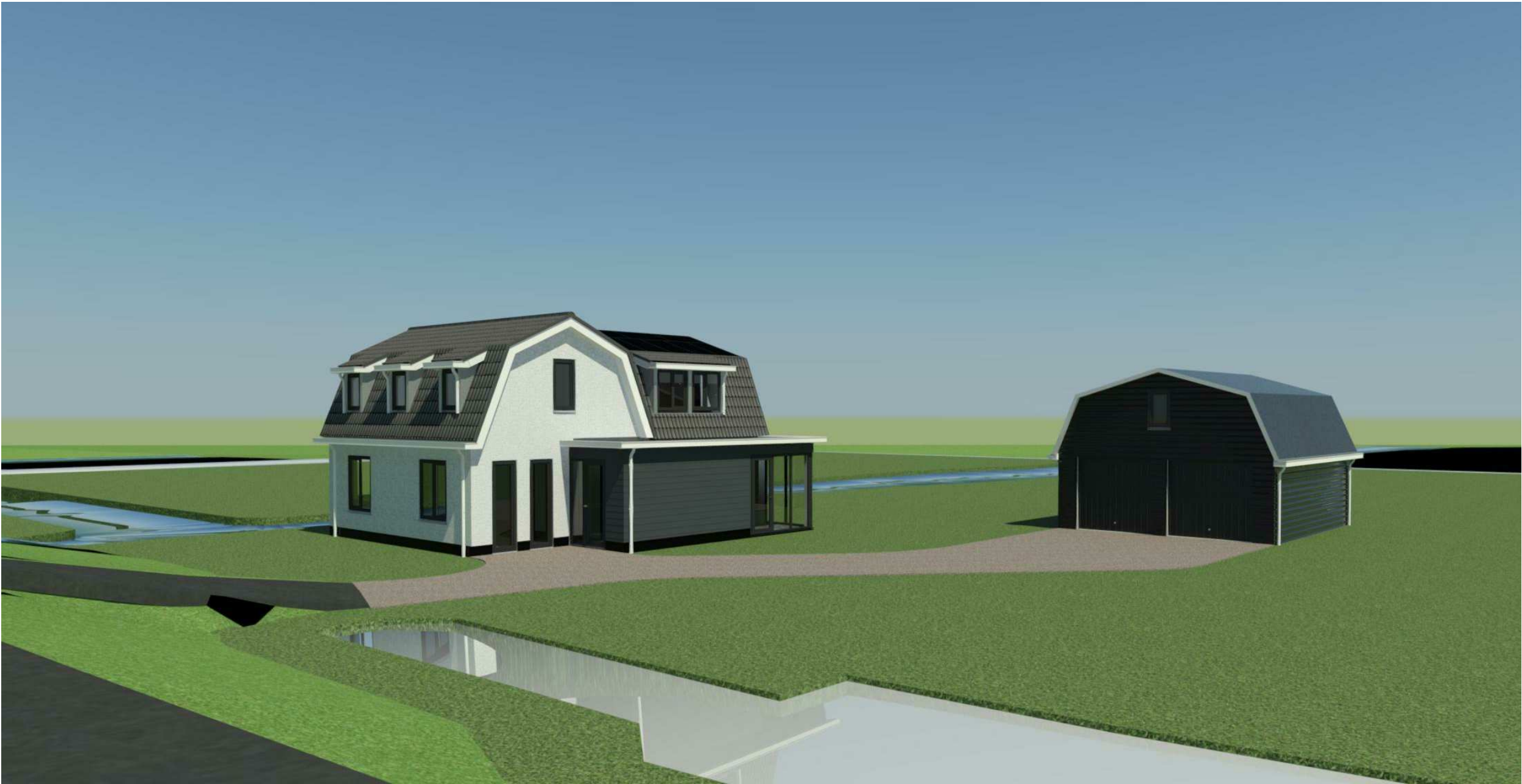

DEFINITIEF

project:
Amstelkade 51

opdrachtgever:
Renée en Johan
Raadhuisstraat 34
3648 AS Wilnis

onderwerp:
Woning doorsnede A-A

fase:
werknummer:**2004**

bladnr:**30**

afmetingen: **A3**

schaal: 1 : 50

get.: N. Ruizendaal

dd.: 25-09-2020

wijziging:

1e:

2e:

3e:

4e:

5e:

kadaster:GEM.: Wilnis
SECTIE: E
NR: 1162

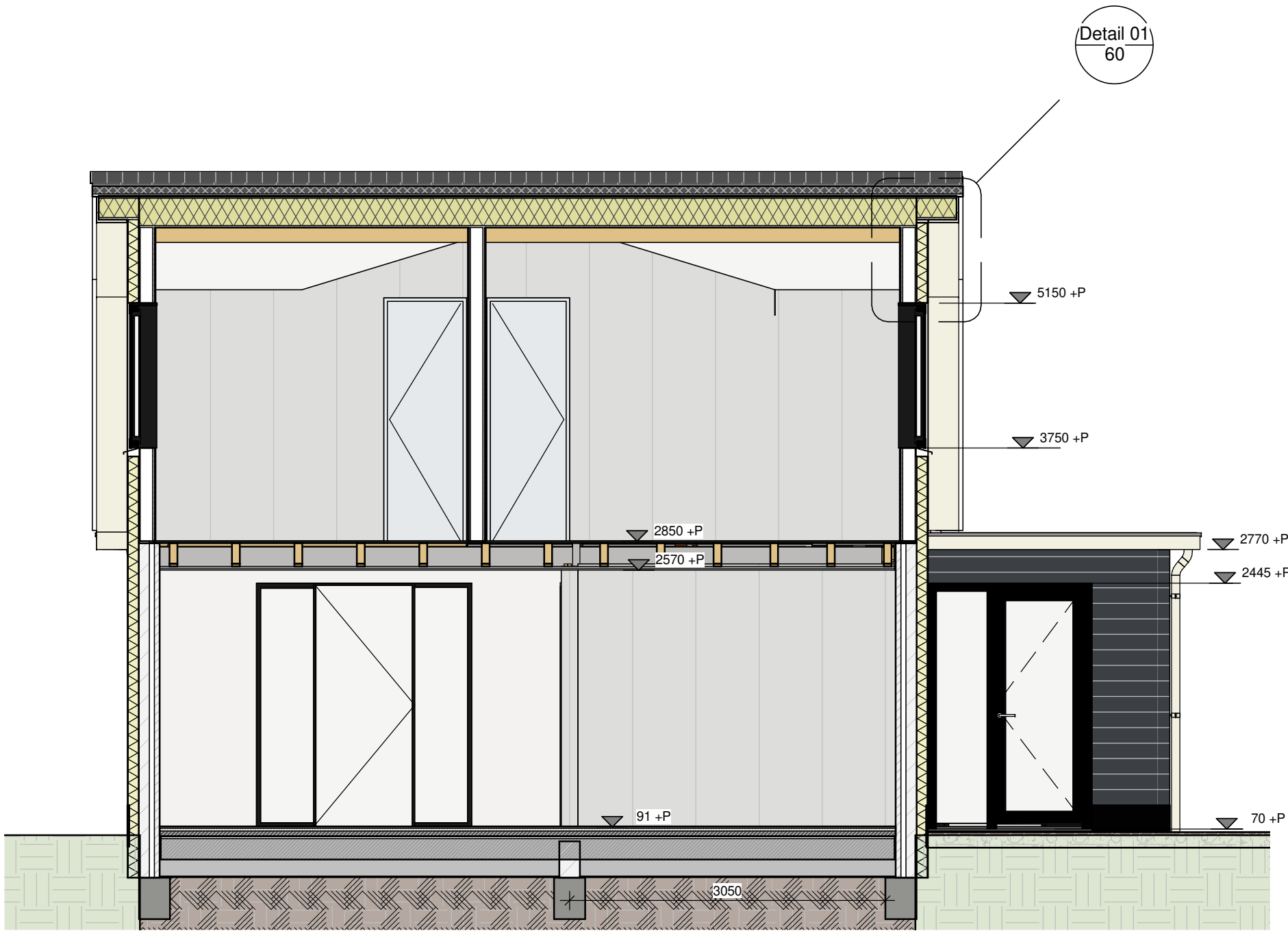

DEFINITIEF

project:
Amstelkade 51

opdrachtgever:
Renée en Johan
Raadhuisstraat 34
3648 AS Wilnis

onderwerp:
Woning doorsnede B-B

fase:

werknummer:**2004**

bladnr:**31**

afmetingen: **A3**

schaal: 1 : 50

get.: N. Ruizendaal

dd.: 25-09-2020

wijziging:

1e:

2e:

3e:

4e:

5e:

kadaster:GEM.: Wilnis
SECTIE: E
NR: 1162

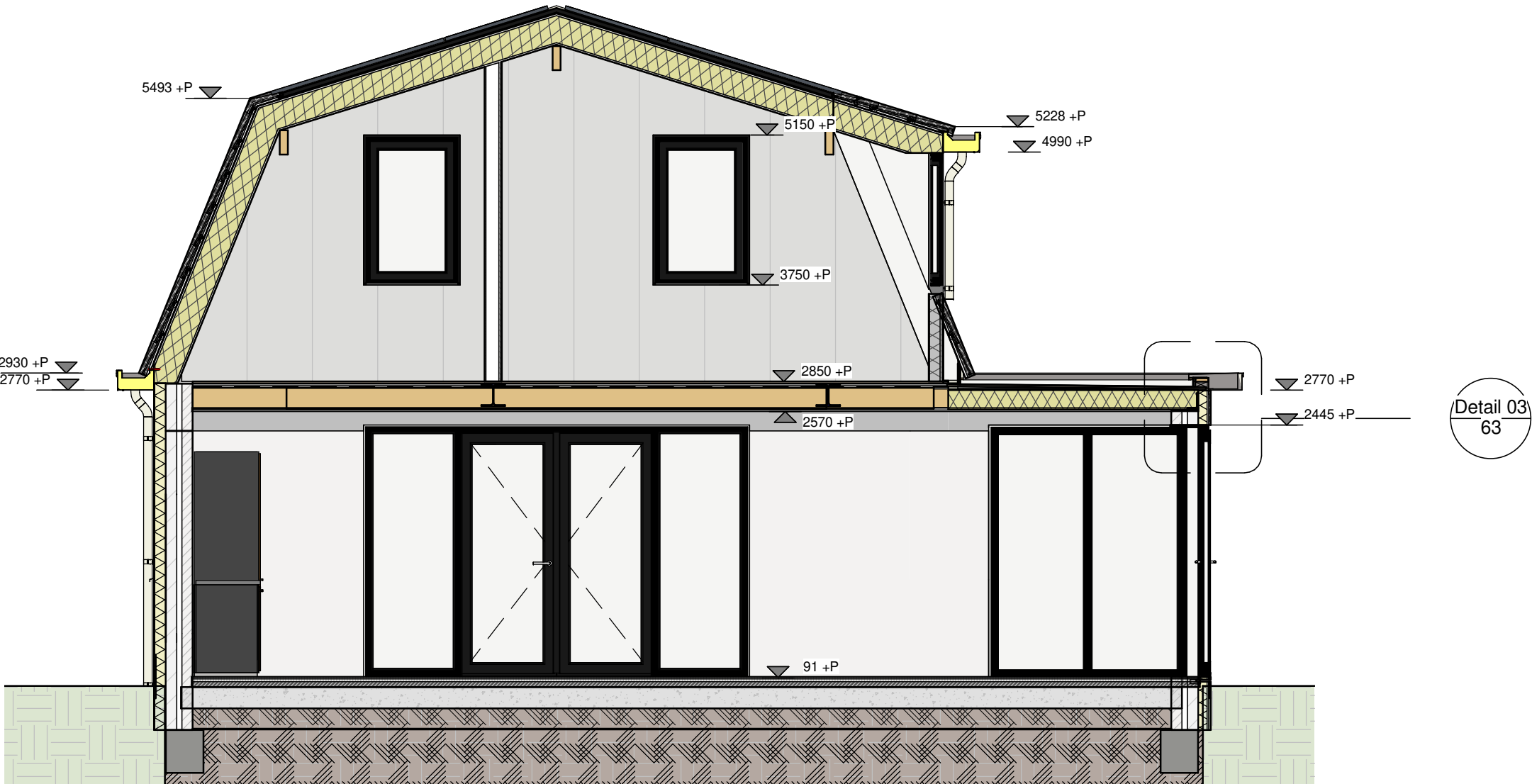

DEFINITIEF

project:
Amstelkade 51

opdrachtgever:
Renée en Johan
Raadhuisstraat 34
3648 AS Wilnis

onderwerp:
Woning doorsnede C-C

fase:

werknummer:**2004**

bladnr:**32**

afmetingen: **A3**

schaal: 1 : 50

get.: N. Ruizendaal

dd.: 25-09-2020

wijziging:

1e:

2e:

3e:

4e:

5e:

kadaster:GEM.: Wilnis
SECTIE: E
NR: 1162

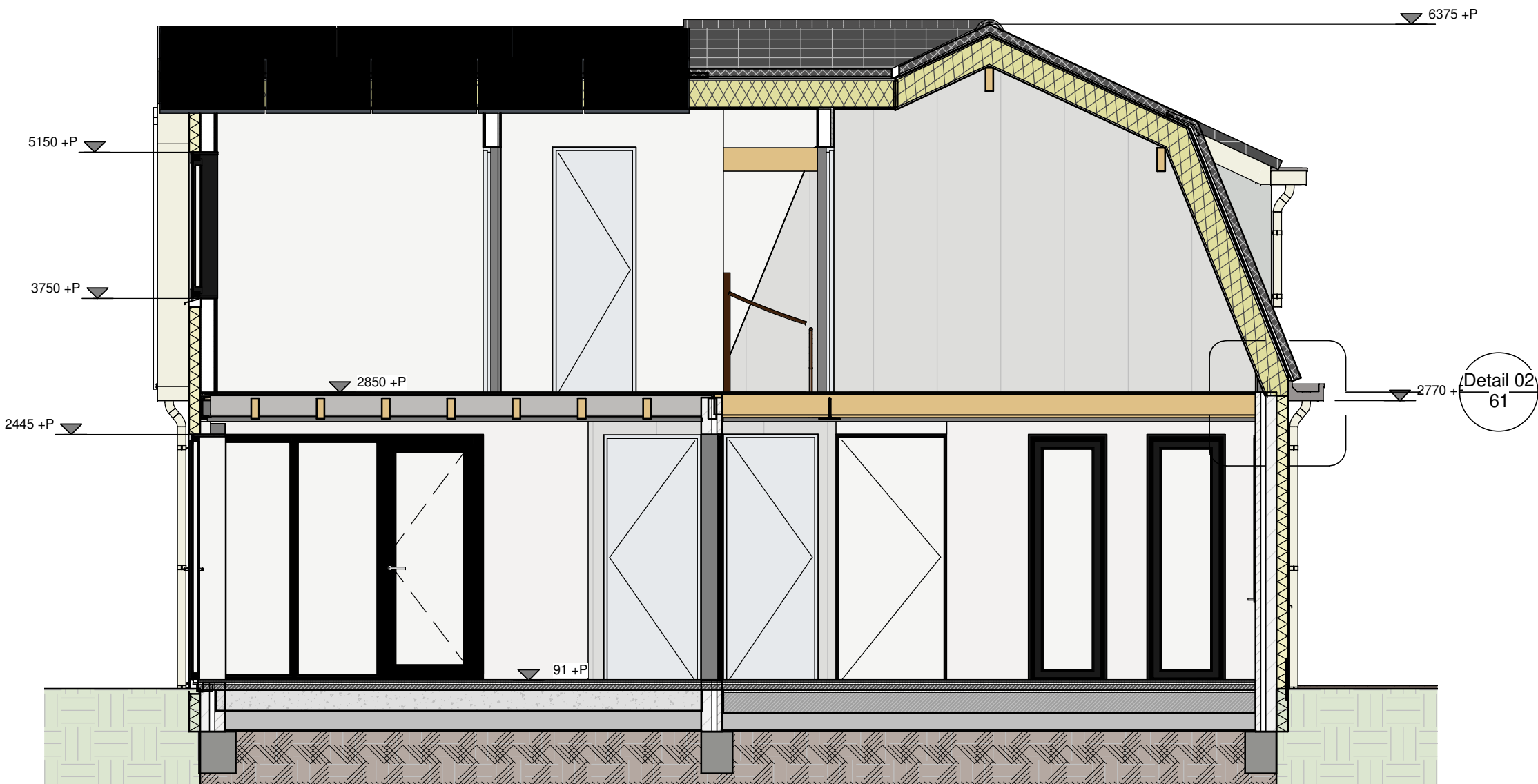

DEFINITIEF

project:
Amstelkade 51

opdrachtgever:
Renée en Johan
Raadhuisstraat 34
3648 AS Wilnis

onderwerp:
Woning doorsnede D-D

fase:
werknummer:**2004**

bladnr:**33**

afmetingen: **A3**

schaal: 1 : 50

get.: N. Ruizendaal

dd.: 25-09-2020

wijziging:

1e:

2e:

3e:

4e:

5e:

kadaster:GEM.: Wilnis
SECTIE: E
NR: 1162



DEFINITIEF

project:
Amstelkade 51

opdrachtgever:
Renée en Johan
Raadhuisstraat 34
3648 AS Wilnis

onderwerp:
Garage doorsnede

fase:
werknummer:**2004**
bladnr:**34**

afmetingen: **A3**

schaal: 1 : 50

get.: N. Ruizendaal

dd.: 25-09-2020

wijziging:

1e:

2e:

3e:

4e:

5e:

kadaster:GEM.: Wilnis
SECTIE: E
NR: 1162

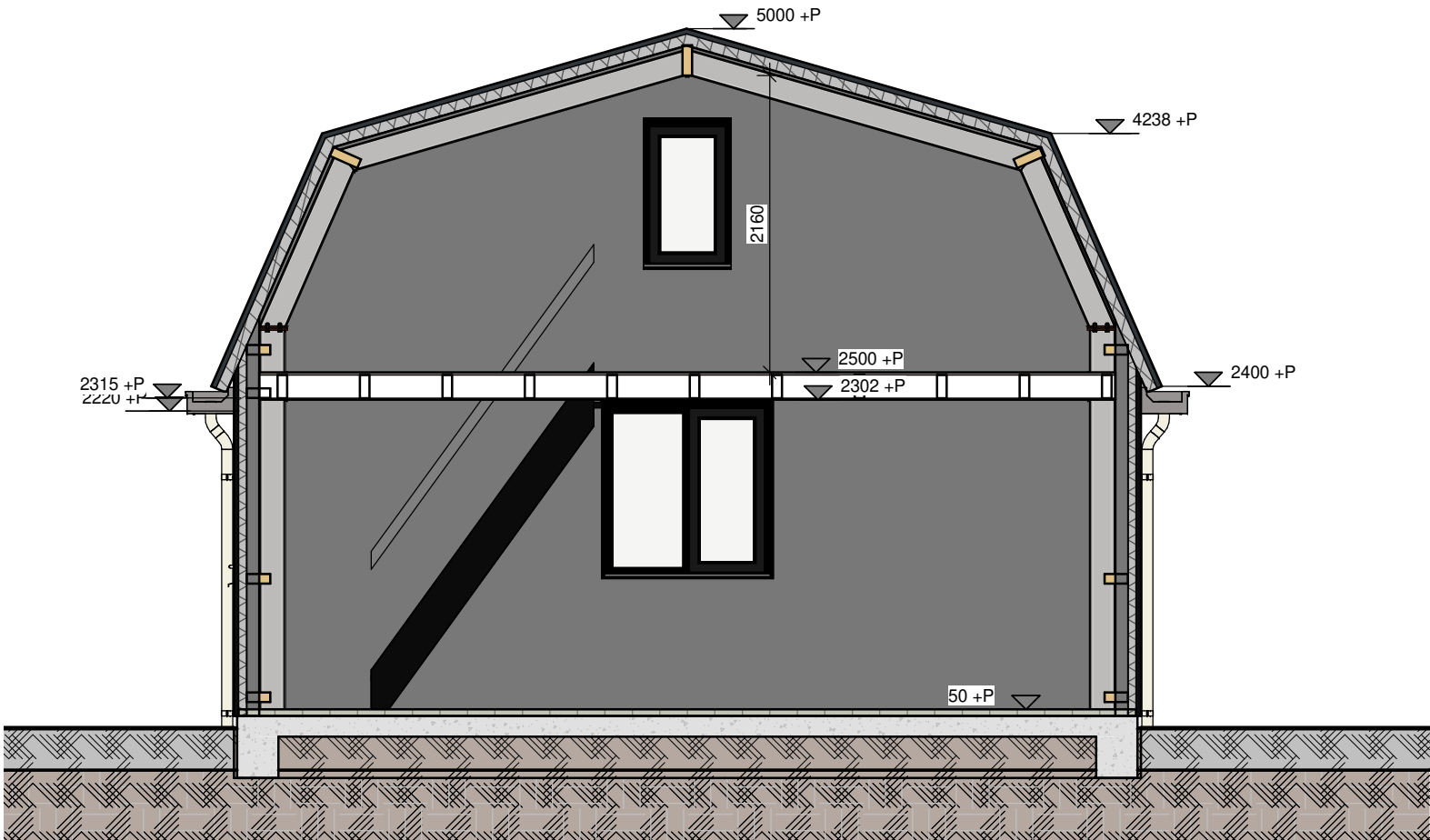

DEFINITIEF

project:
Amstelkade 51

opdrachtgever:
Renée en Johan
Raadhuisstraat 34
3648 AS Wilnis

onderwerp:
Woning constructies

fase:

werknummer:**2004**

bladnr:**40**

afmetingen: **A3**

schaal: 1 : 100

get.: N. Ruizendaal

dd.: 25-09-2020

wijziging:

1e:

2e:

3e:

4e:

5e:

kadaster:GEM.: Wilnis
SECTIE: E
NR: 1162

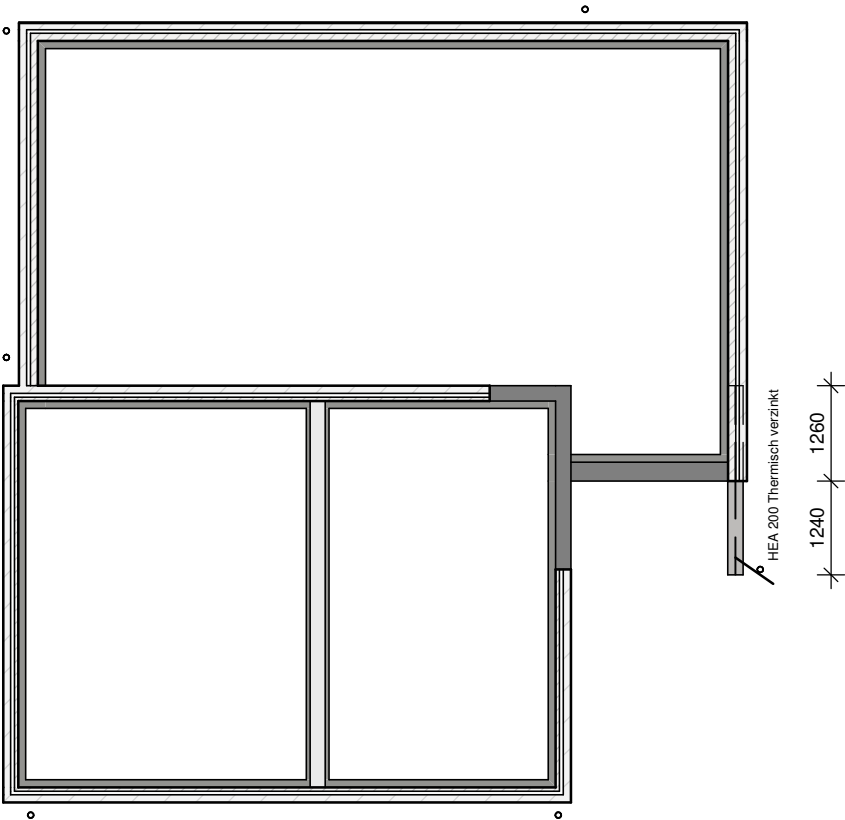

Begane grond constructie
schaal 1 : 100

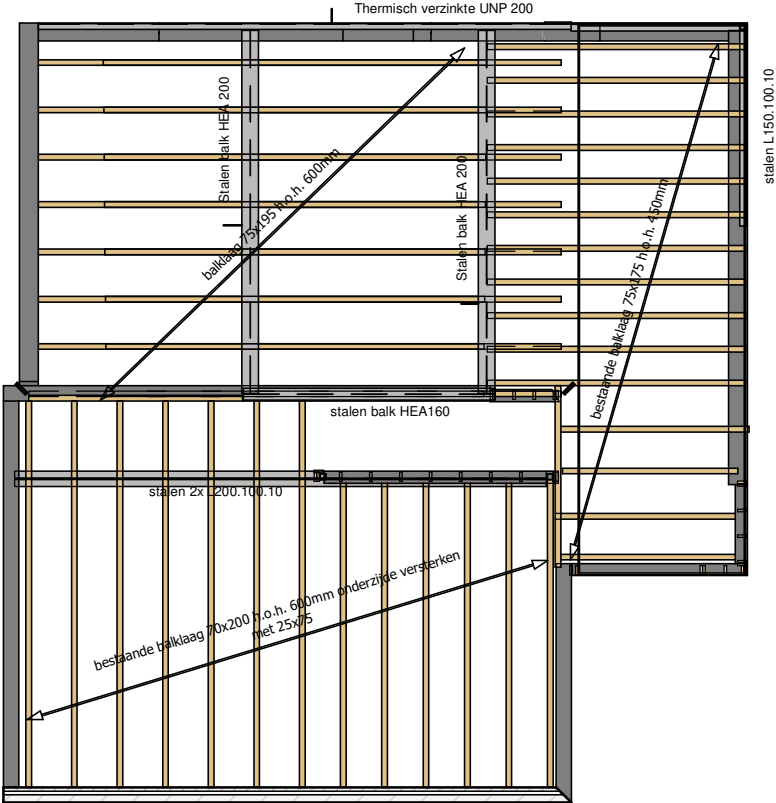

Eerste verdieping constructie
schaal 1 : 100

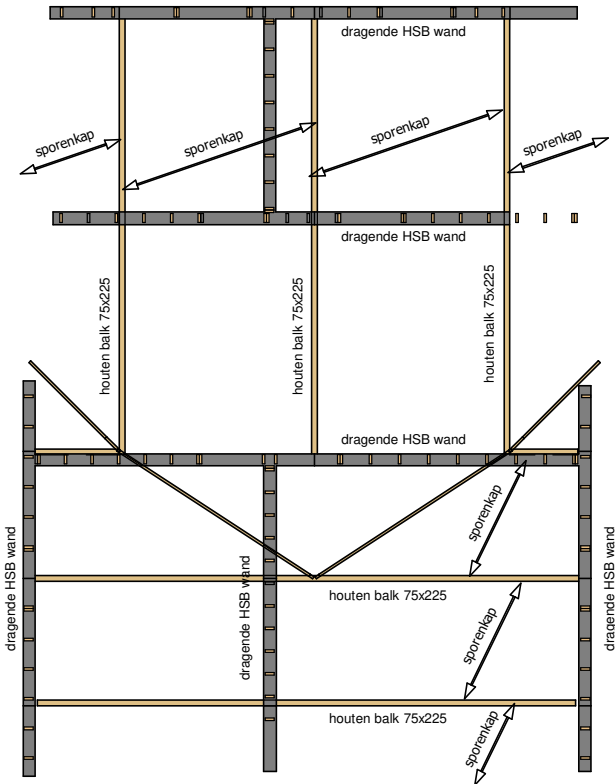

kapplan
schaal 1 : 100

DEFINITIEF

project:
Amstelkade 51

opdrachtgever:
Renée en Johan
Raadhuisstraat 34
3648 AS Wilnis

onderwerp:
Garage constructie

fase:

werknummer:**2004**

bladnr:**41**

afmetingen: **A3**

schaal: 1 : 100

get.: N. Ruizendaal

dd.: 25-09-2020

wijziging:

1e:

2e:

3e:

4e:

5e:

kadaster:GEM.: Wilnis
SECTIE: E
NR: 1162

Architectenbureau
Ruizendaal
Selijsweg 34
3646 BB Waverveen
T. 0297-581739
M. 06-12525290
E. info@nruizendaal.nl
W. www.nruizendaal.nl

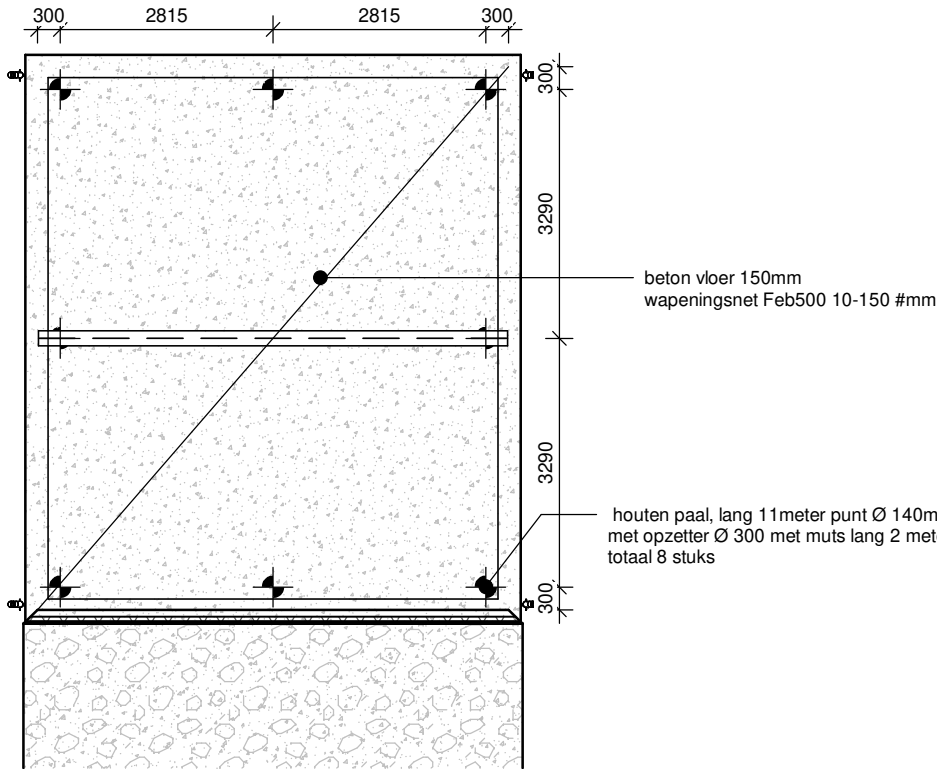

Palen plan/fundering/vloer
schaal 1 : 100

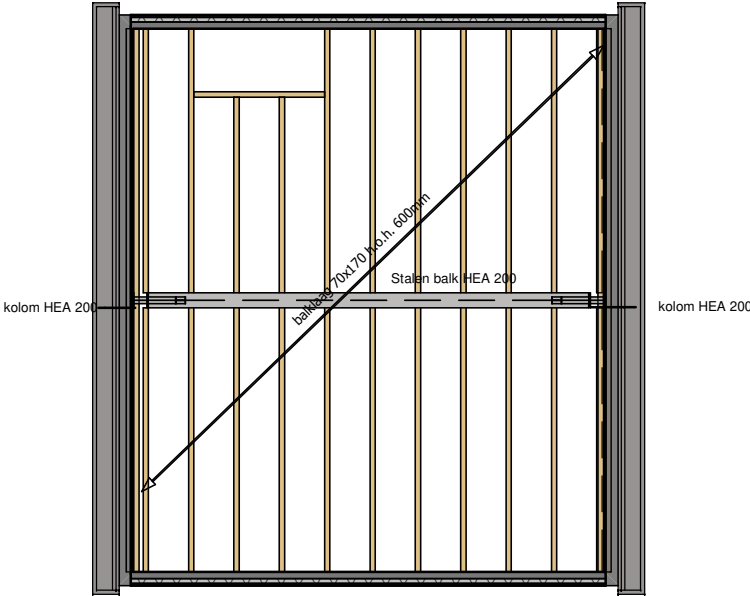

Eerste verdieping constructie
schaal 1 : 100

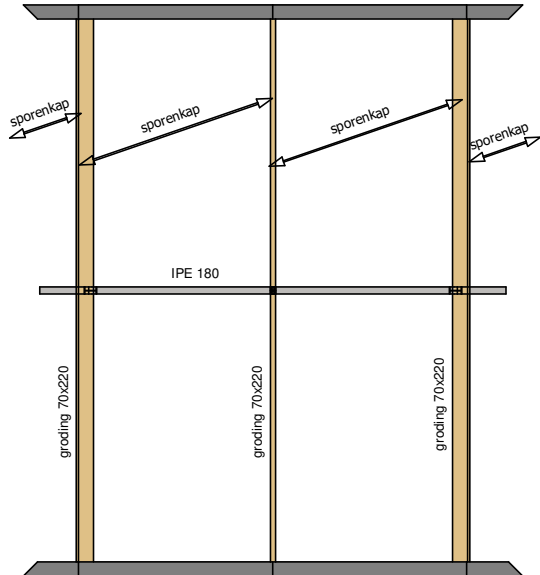

kaplan
schaal 1 : 100

DEFINITIEF

project:
Amstelkade 51

opdrachtgever:
Renée en Johan
Raadhuisstraat 34
3648 AS Wilnis

onderwerp:
kozijnen

fase:

werknummer:2004

bladnr:50

afmetingen: A3

schaal: 1 : 50

get.: N. Ruizendaal

dd.: 21-10-2020

wijziging:

1e:

2e:

3e:

4e:

5e:

kadaster:GEM.: Wilnis
SECTIE: E
NR: 1162

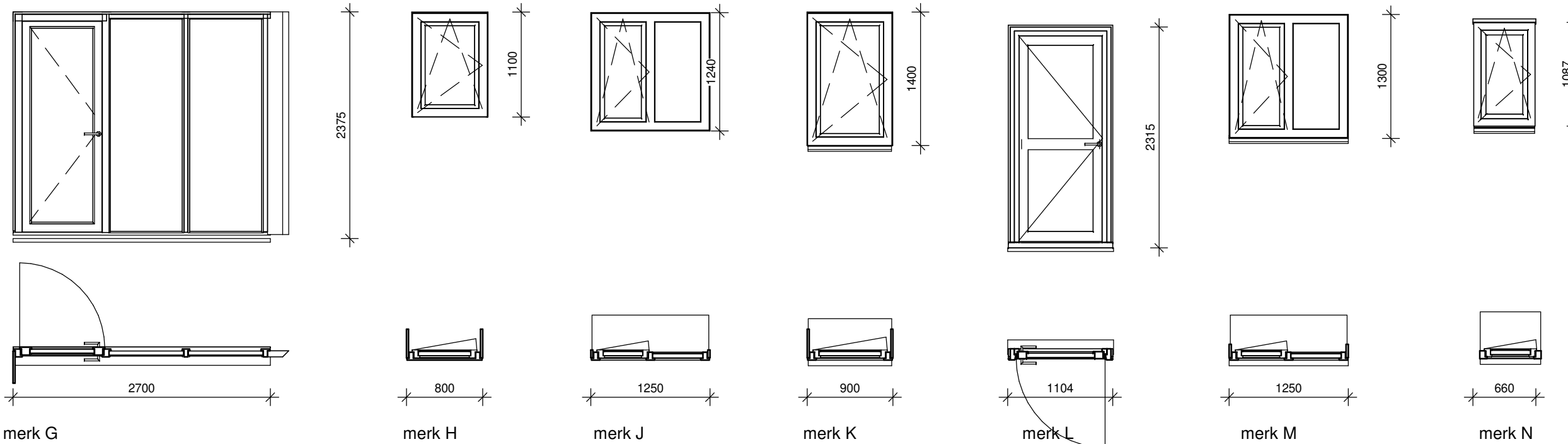
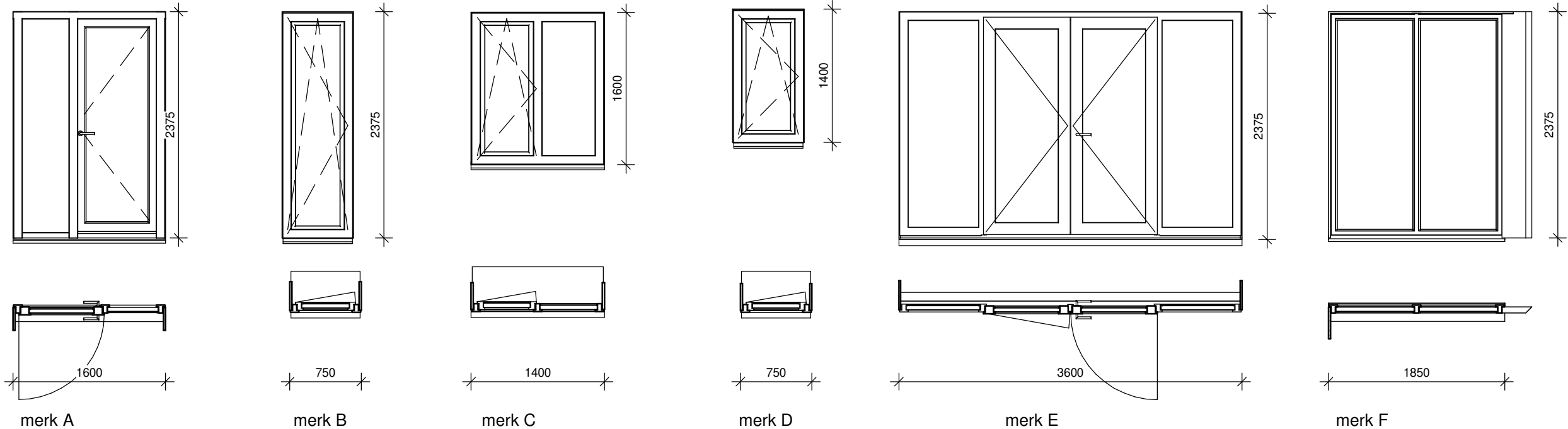

Kozijn overzicht maat inclusief tolrantie				
Merk	gespiegeld	Hoogte	breedte	aantal

merk A		2375	1600	1
merk B		2375	750	1
merk B	s	2375	750	1
merk C		1600	1400	1
merk C	s	1600	1400	1
merk D		1400	750	1

Kozijn overzicht maat inclusief tolrantie				
Merk	gespiegeld	Hoogte	breedte	aantal

merk D	s	1400	750	5
merk E		2375	3600	1
merk F		2375	1850	1
merk G		2375	2700	1
merk H	s	1100	800	3
merk J		1240	1250	1

Kozijn overzicht maat inclusief tolrantie				
Merk	gespiegeld	Hoogte	breedte	aantal

merk J	s	1240	1250	1
merk K		1400	900	1
merk K	s	1400	900	1
merk L		2350	1112	1
merk M		1300	1250	2
merk N		1100	660	2

DEFINITIEF

project:
Amstelkade 51

opdrachtgever:
Renée en Johan
Raadhuisstraat 34
3648 AS Wilnis

onderwerp:
Detail 01

fase:

werknummer:**2004**

bladnr:**60**

afmetingen: **A3**

schaal: 1 : 5

get.: N. Ruizendaal

dd.: 25-09-2020

wijziging:

1e:

2e:

3e:

4e:

5e:

kadaster:GEM.: Wilnis
SECTIE: E
NR: 1162

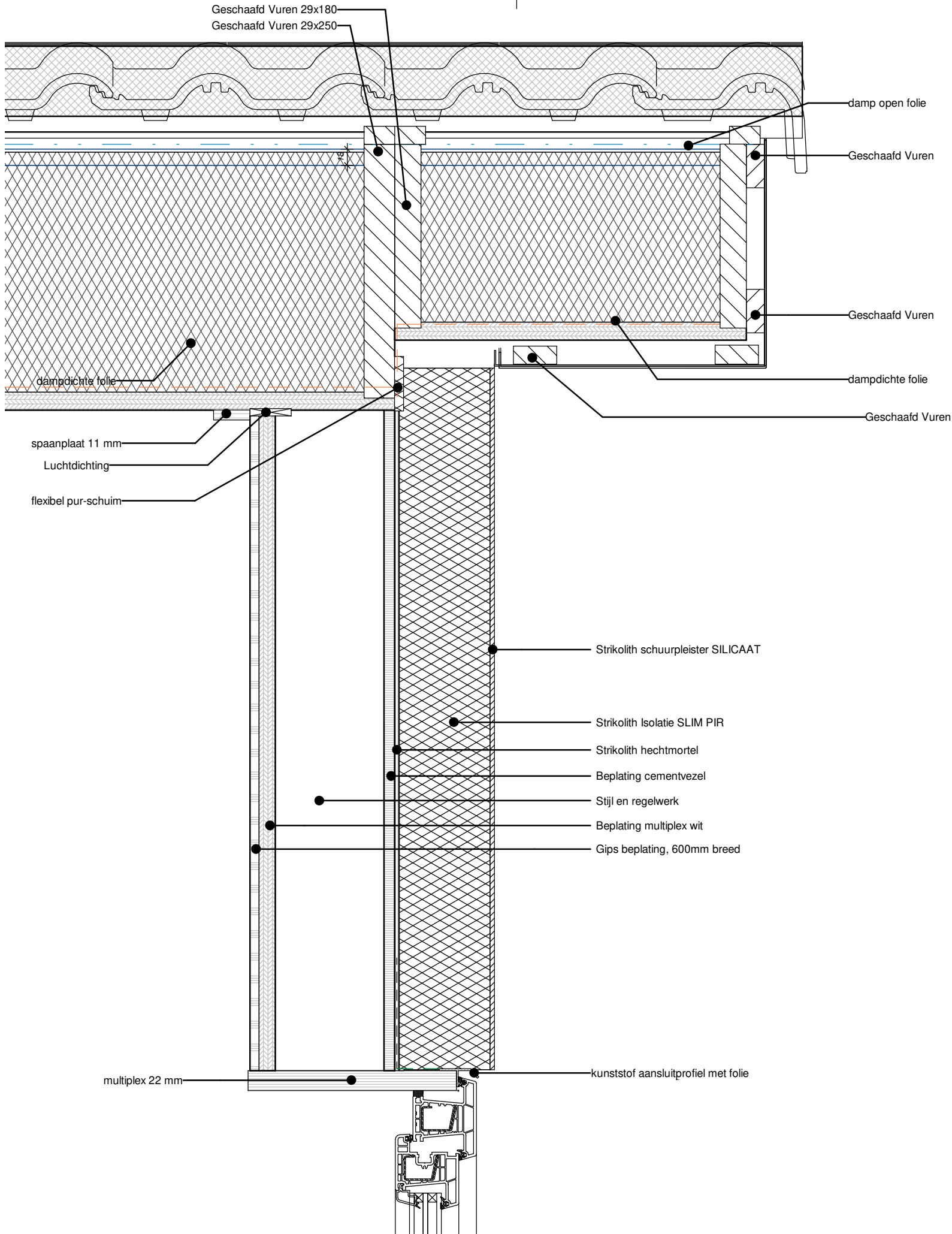

DEFINITIEF

project:
Amstelkade 51

opdrachtgever:
Renée en Johan
Raadhuisstraat 34
3648 AS Wilnis

onderwerp:
Detail 02

fase:
werknummer:**2004**
bladnr:**61**

afmetingen: **A3**

schaal: 1 : 5

get.: N. Ruizendaal

dd.: 25-09-2020

wijziging:

1e:

2e:

3e:

4e:

5e:

kadaster:GEM.: Wilnis
SECTIE: E
NR: 1162

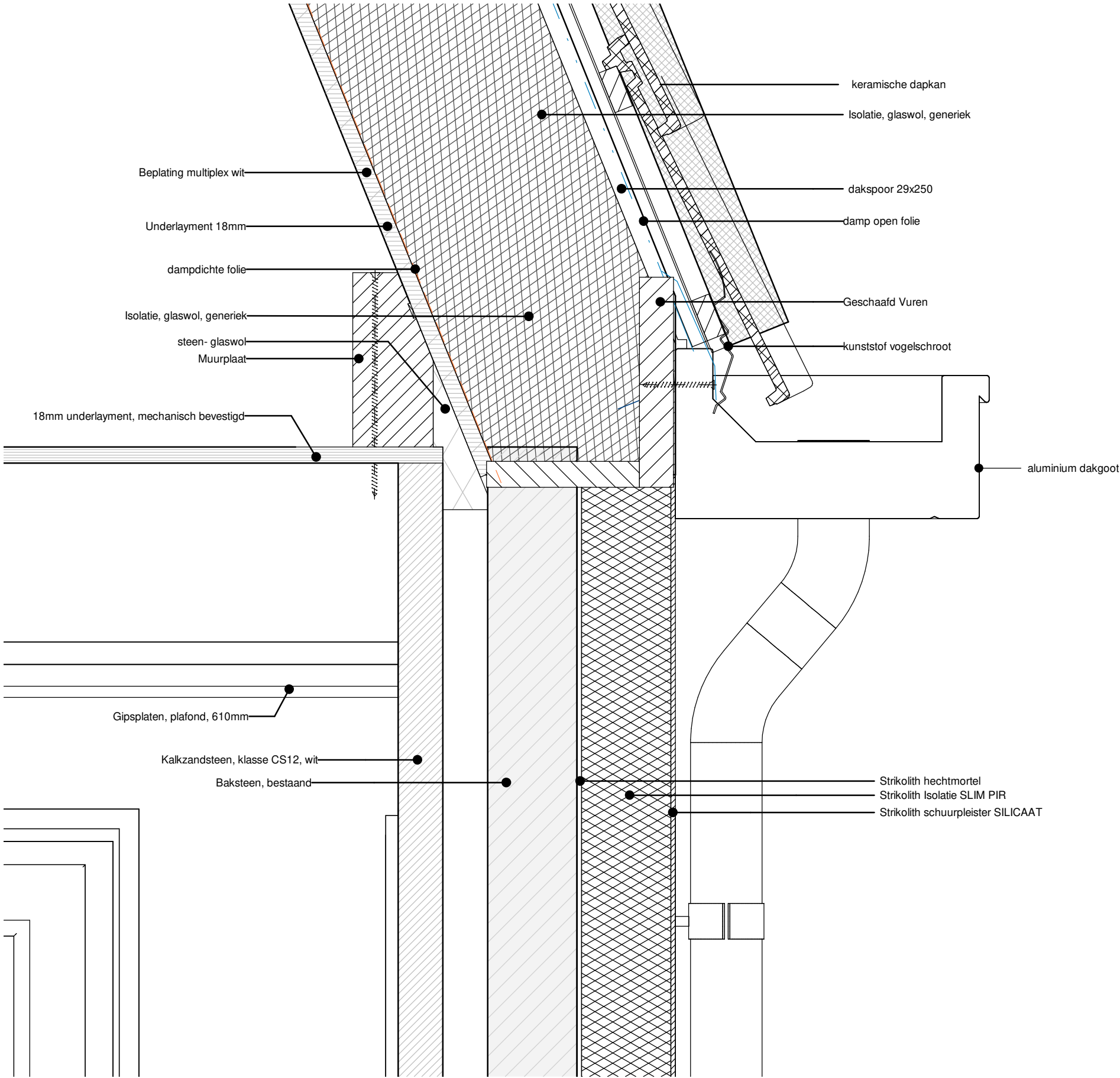

DEFINITIEF

project:
Amstelkade 51

opdrachtgever:
Renée en Johan
Raadhuisstraat 34
3648 AS Wilnis

onderwerp:
Detail 03

fase:
werknummer:**2004**

bladnr:**63**

afmetingen: **A3**

schaal: 1 : 5

get.: N. Ruizendaal

dd.: 25-09-2020

wijziging:

1e:

2e:

3e:

4e:

5e:

kadaster:GEM.: Wilnis
SECTIE: E
NR: 1162

