[illegible]

De waterkering wordt beschouwd als half-verholen waterkering. Hierdoor mag de uitbouw binnen het profiel van vrije ruimte en keurprofiel geplaatst worden.

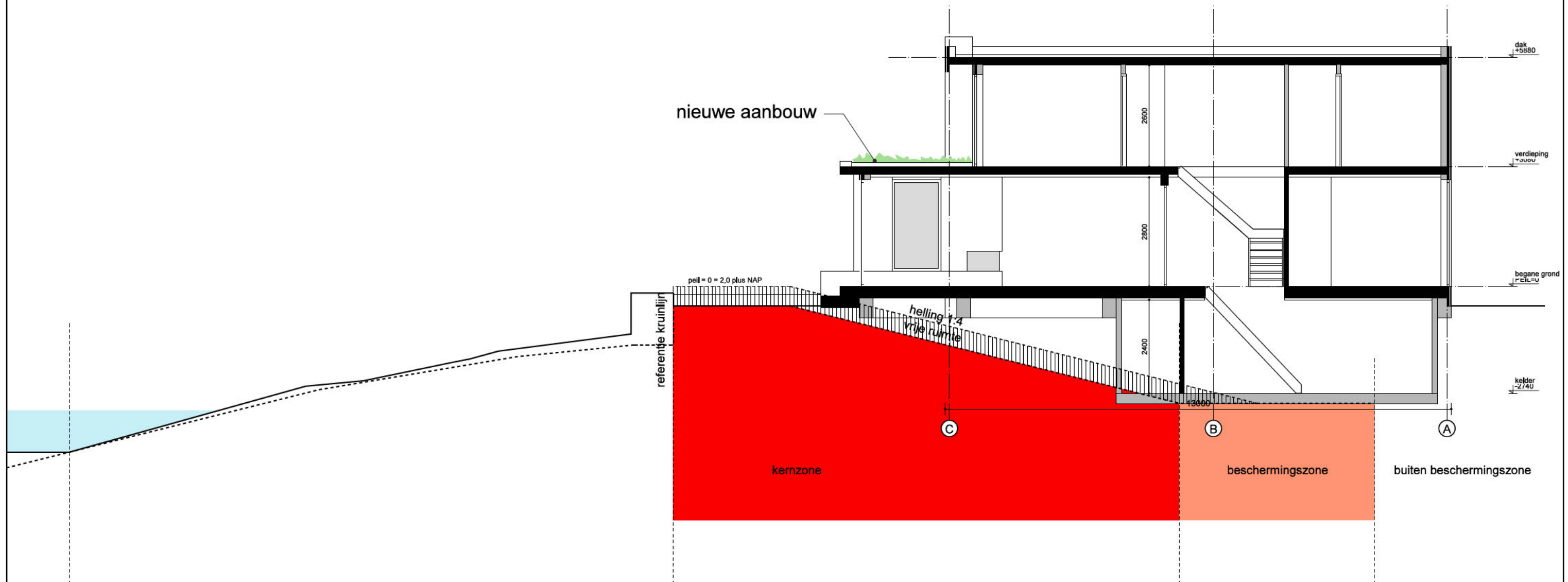

WIJZ. :	DATUM :	GET. :	WIJZ. :	DATUM :	GET. :	BESTAND:	PROJECT:	SCHAAL:	GETEKEND:	ONDERDEEL:	BOUWAANVRAAG TEKENING	WIJZ.	PROJECTNR. :	LUX ARCHITECTUUR EN ADVIES	Bureau LUX B.V. panamaaan 6- 1019 az amsterdam tel 020-7078215 info@bureaulux.nl www.bureaulux.nl
A.			E.			5_BE\T-Keur, DRW	Mattenbiesstraat 116	1: 100	NB	doorsnede keur	4.00.12		2031		
B.			F.			STATUS:	OPDRACHTGEVER:	FORMAAT:	DATUM:						
C.			G.			defintief		A3	061120						
D.			H.												

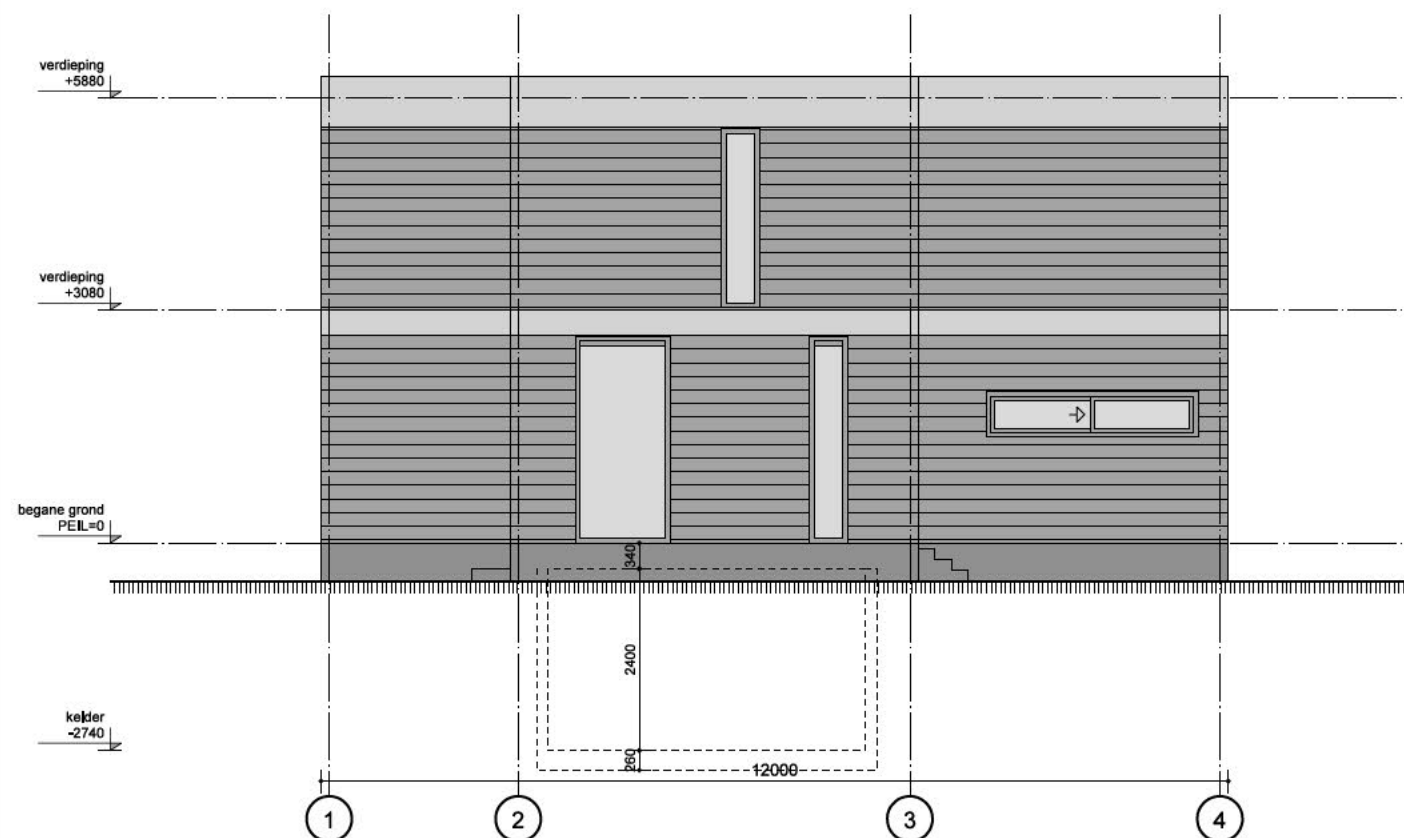

voorgevel (noord oost)

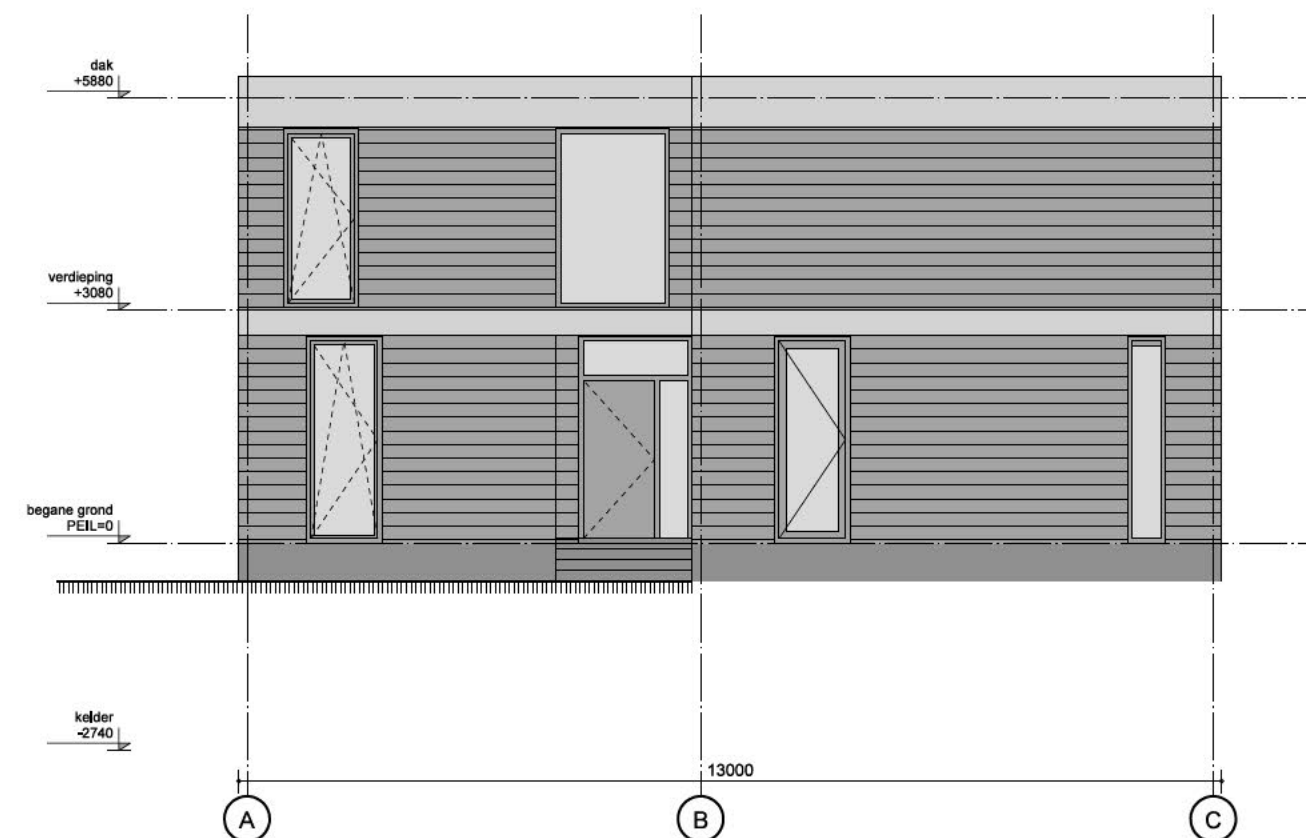

zijgevel (noord west)

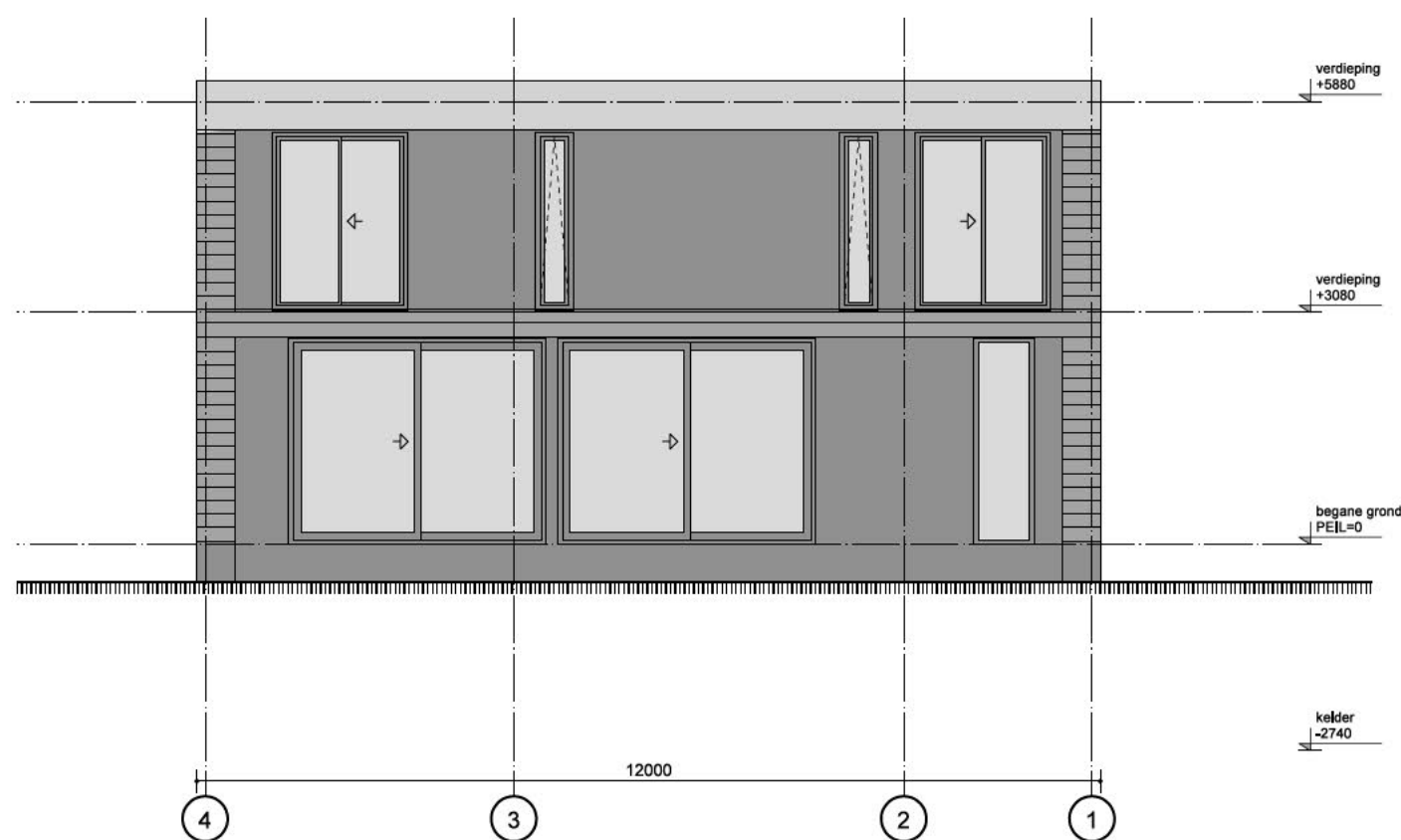

achtergevel (zuid west)

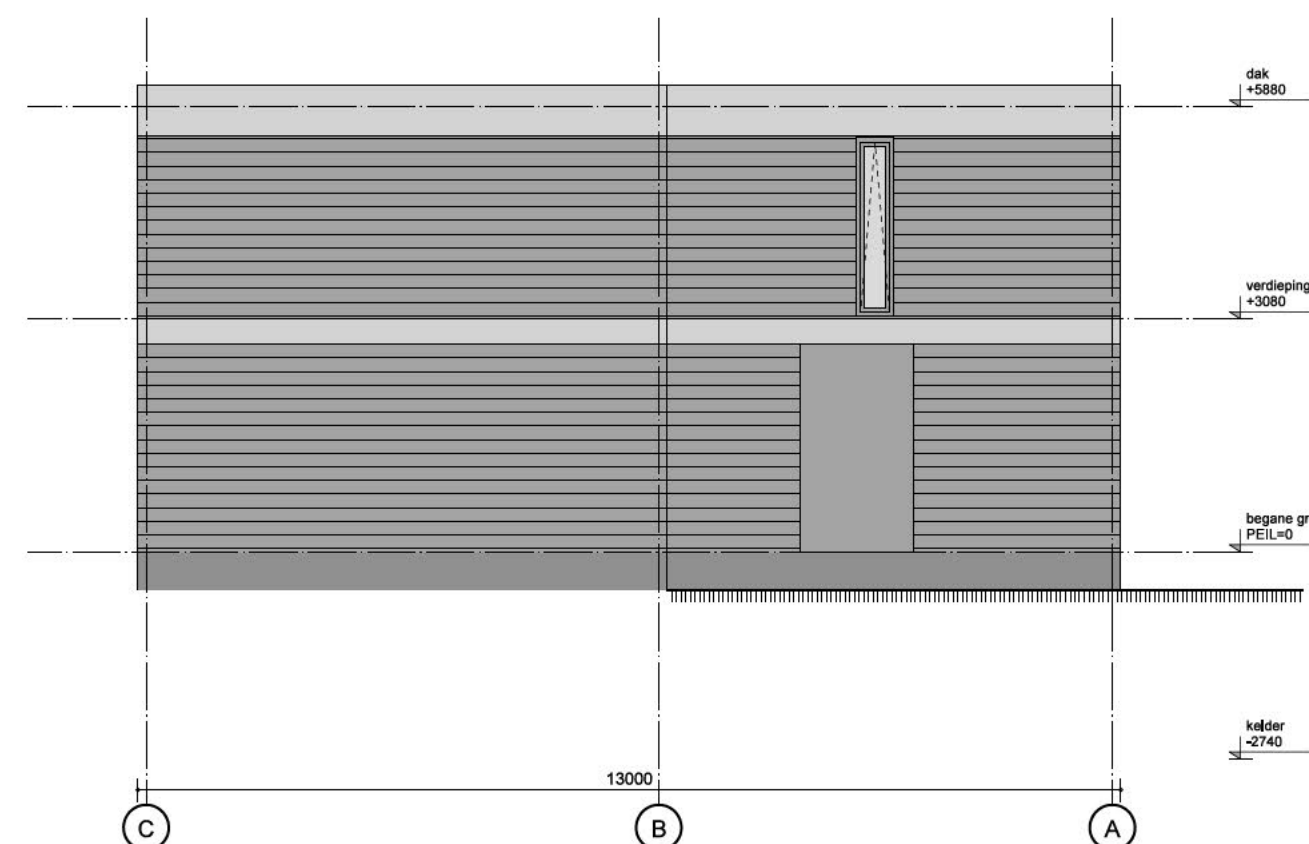

zijgevel (zuid oost)

WIJZ.: A.	DATUM:	GET.:	WIJZ.: E.	DATUM:	GET.:	BESTAND: 5_BE\T-Keur.DRW	PROJECT: Mattenbiesstraat 116	SCHAAL: 1: 100	GETEKEND: NB	gevels bestaand	bouwaanvraag TEKENING 4.b2.01	WIJZ.	PROJECTNR.: 2031	 Bureau LUX B.V. panamalaan 8-c 1019 az amsterdam tel 020-7078215 info@bureaulux.nl www.bureaulux.nl
B.			F.			STATUS: defintief	[REDACTED]	FORMAAT: A3	DATUM: 061120					
C.			G.											
D.			H.											

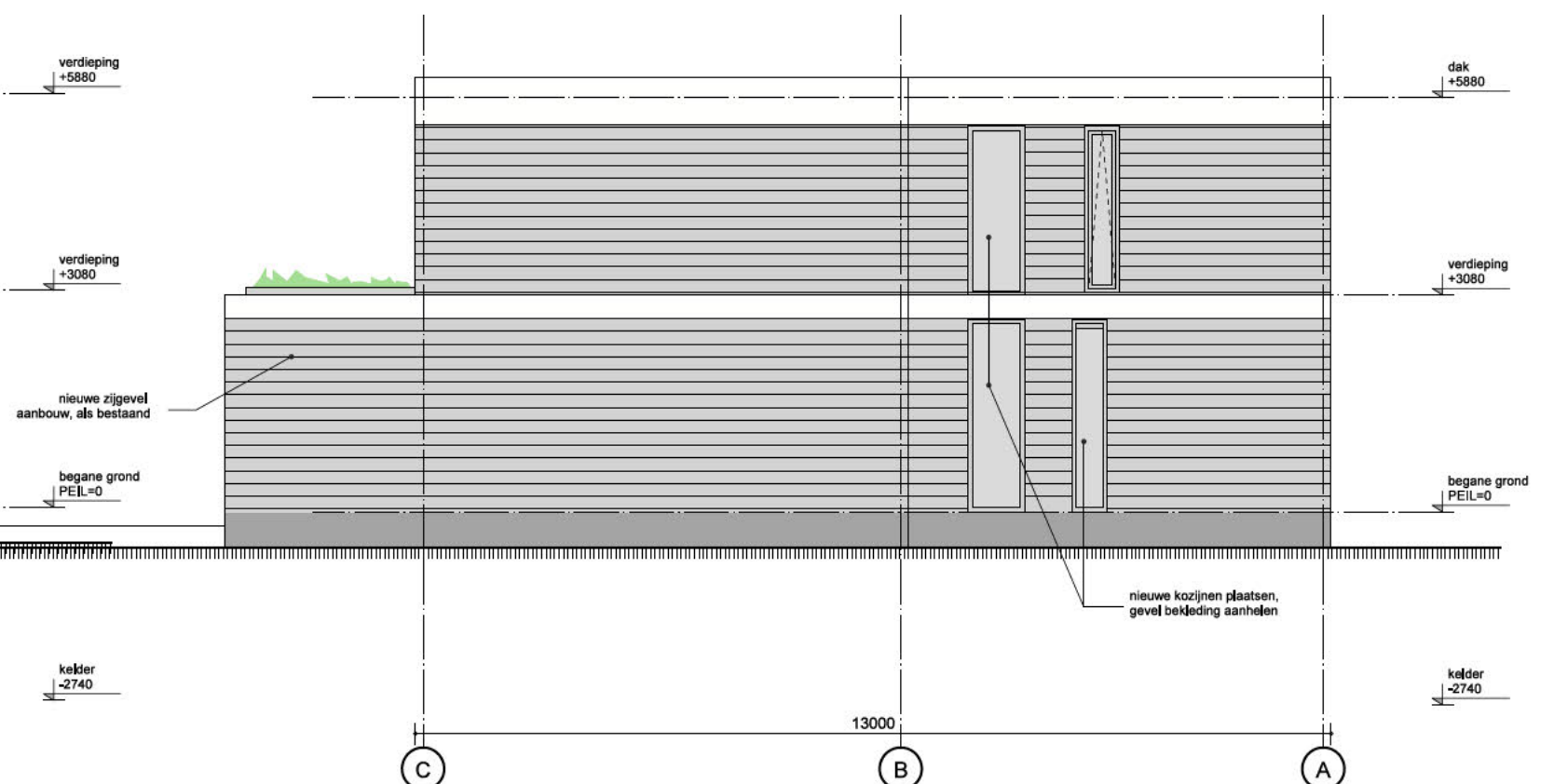
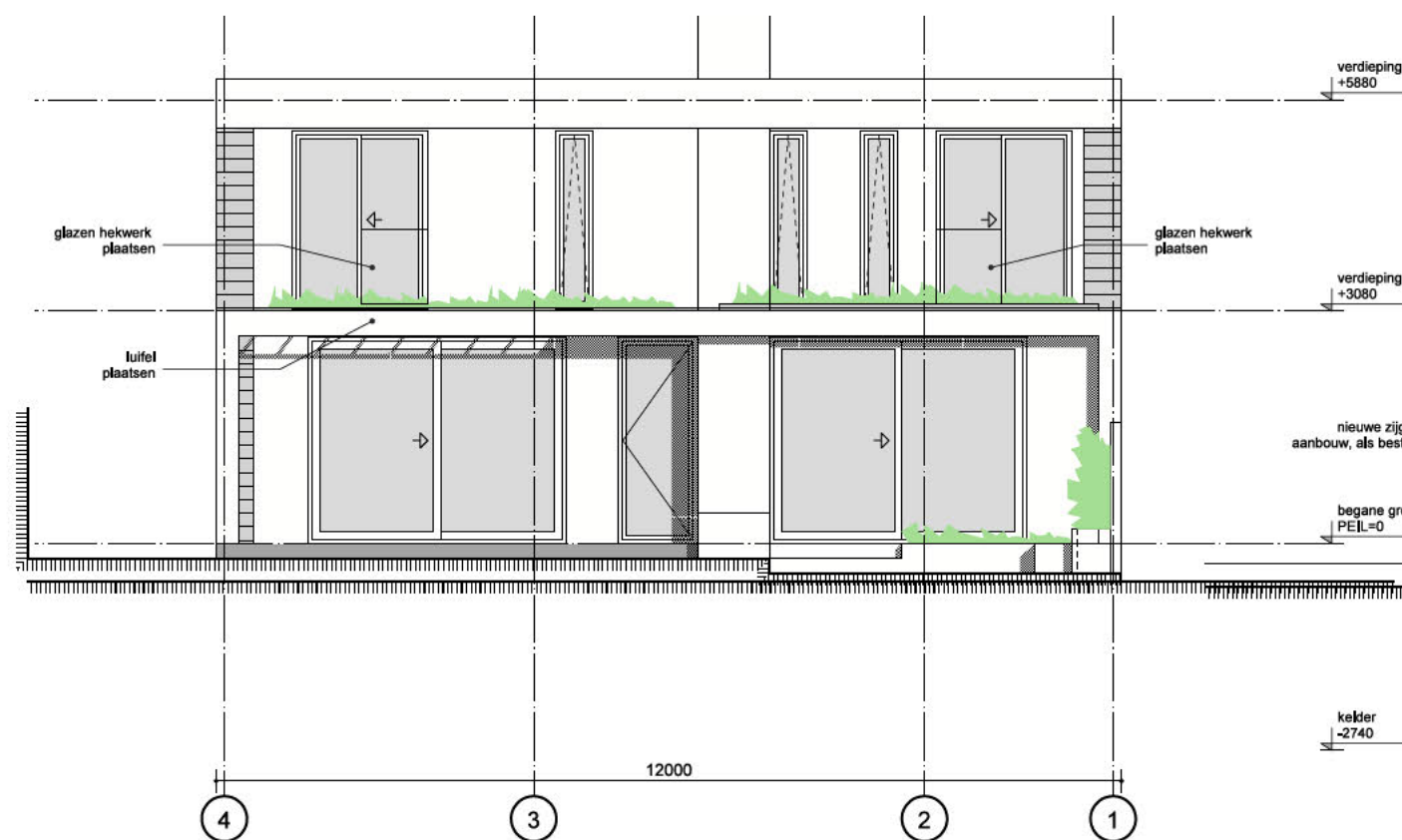
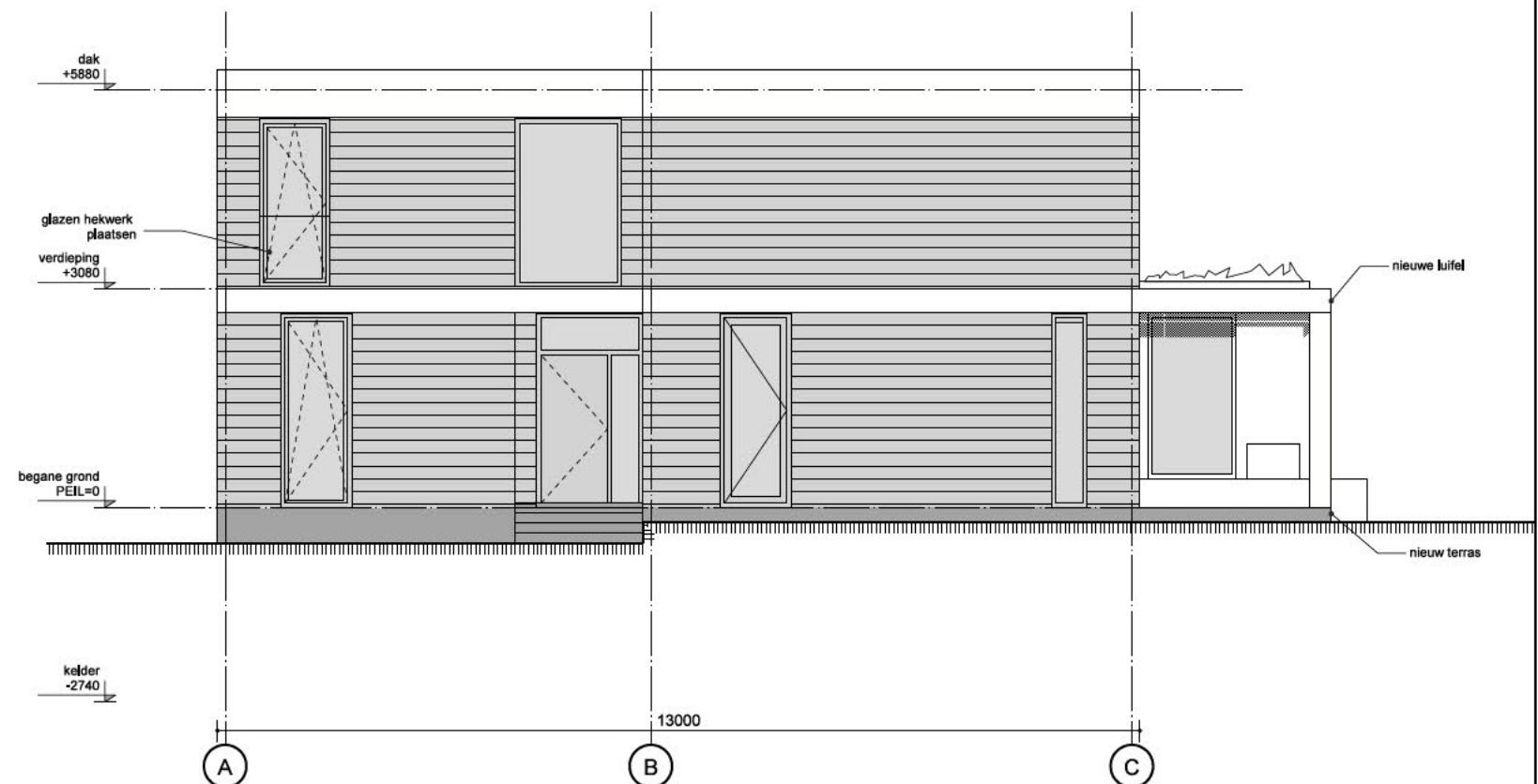
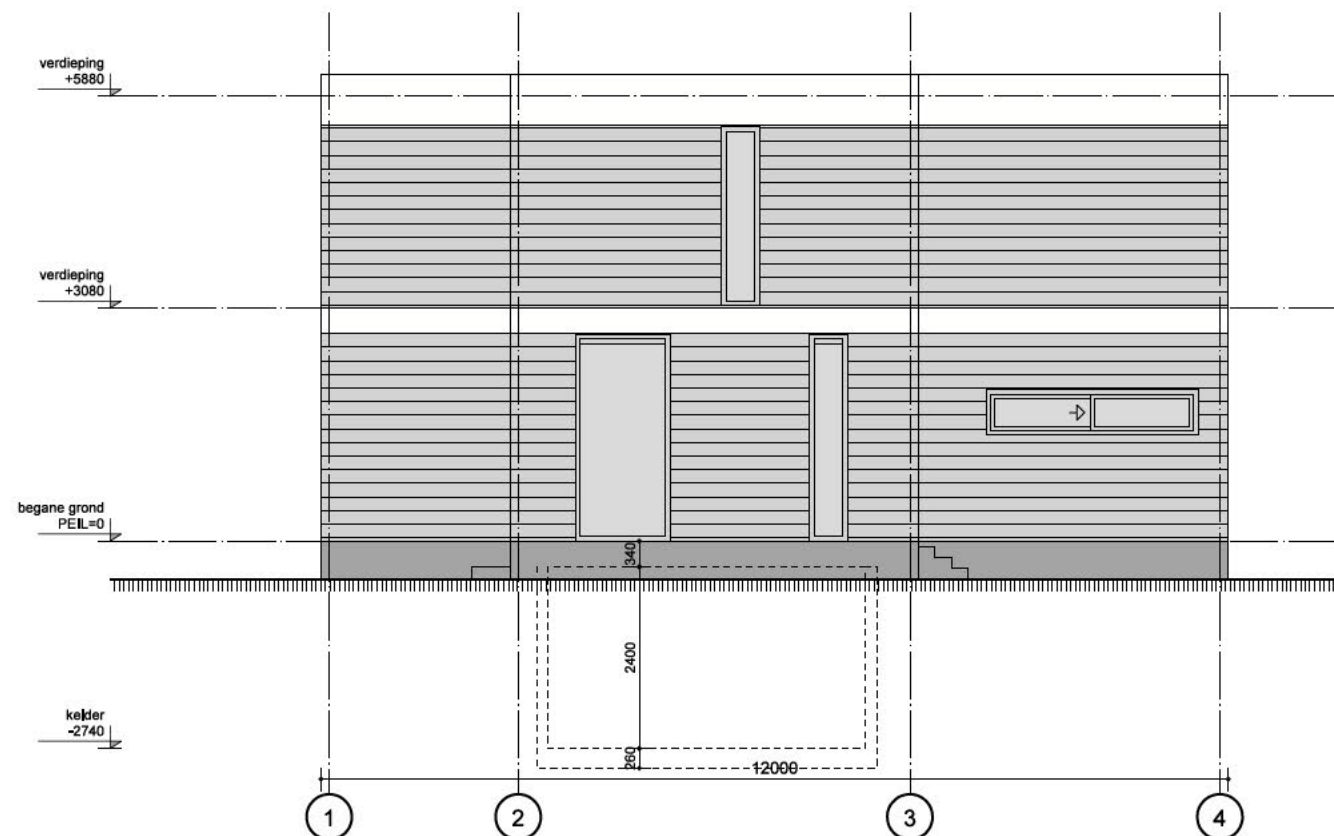

WIJZ.: A.	DATUM :	GET.:	WIJZ.: E.	DATUM :	GET.:	BESTAND: 5_BE\T-Koerf.DRW	PROJECT: Mattenbiesstraat 116	SCHAAL: 1: 100	GETEKEND: NB	gevels nieuw	BOUWAANVRAAG TEKENING 4.n2.01	WIJZ.	PROJECTNR. : 2031	 <div style="font-size: small;"> Bureau LUX B.V. panamalaan 6-c 1019 az amsterdam tel 020-7078215 info@bureaulux.nl www.bureaulux.nl </div>
B.			F.			STATUS: defintief	OPDRACHTGEVER: [REDACTED]	FORMAAT: A3	DATUM: 061120					
C.			G.											
D.			H.											