MEERPAAL

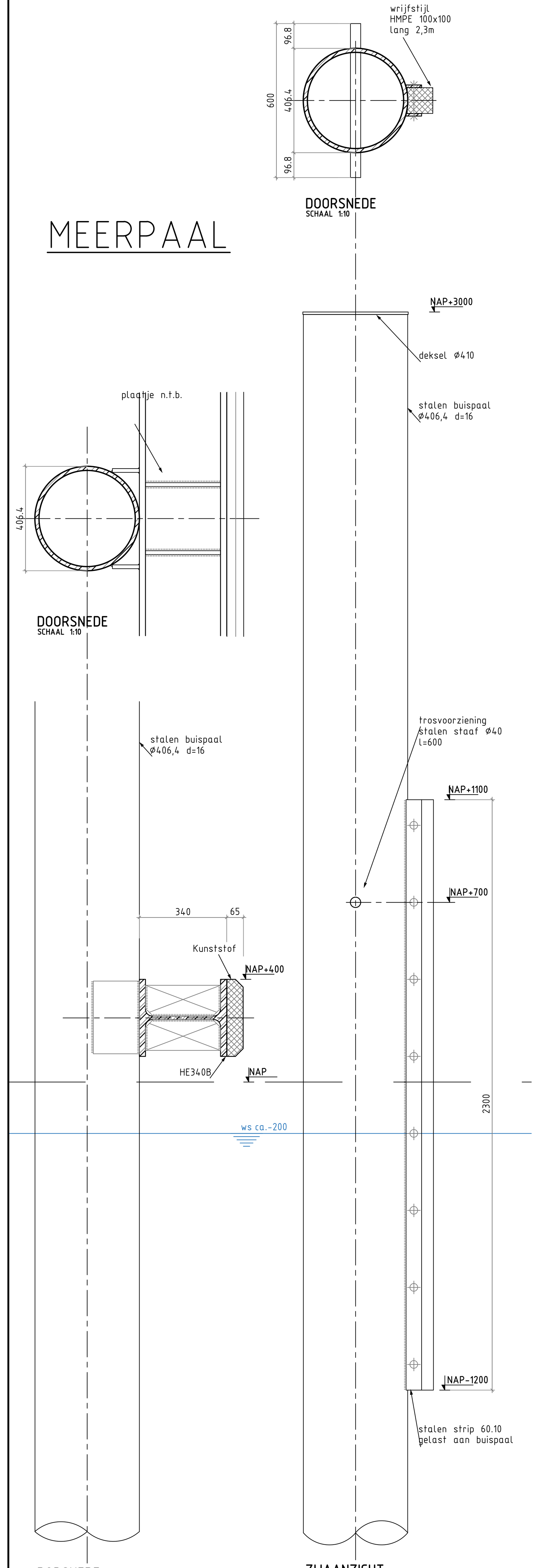

BASISVARIANT

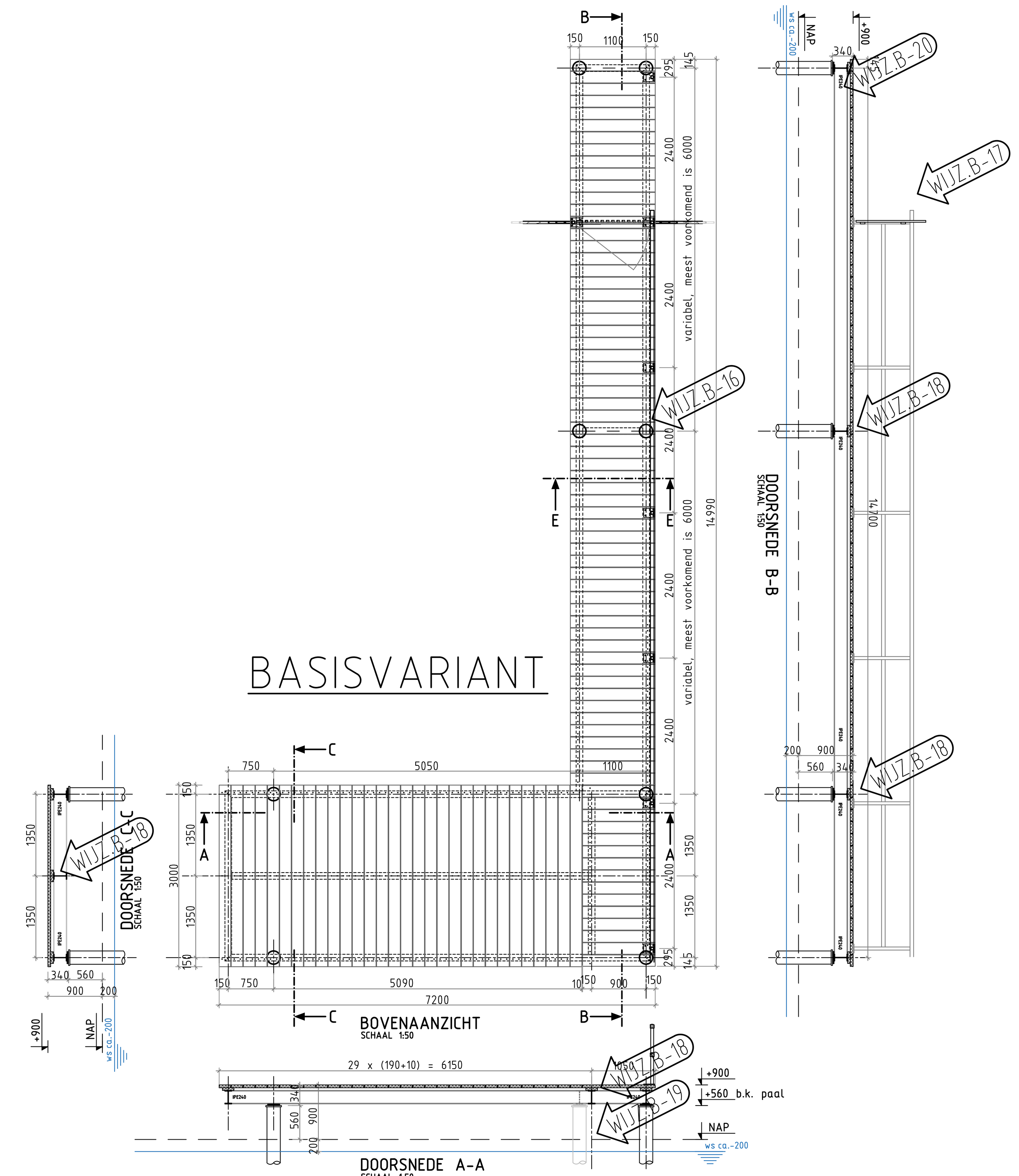

VASTE STEIGER

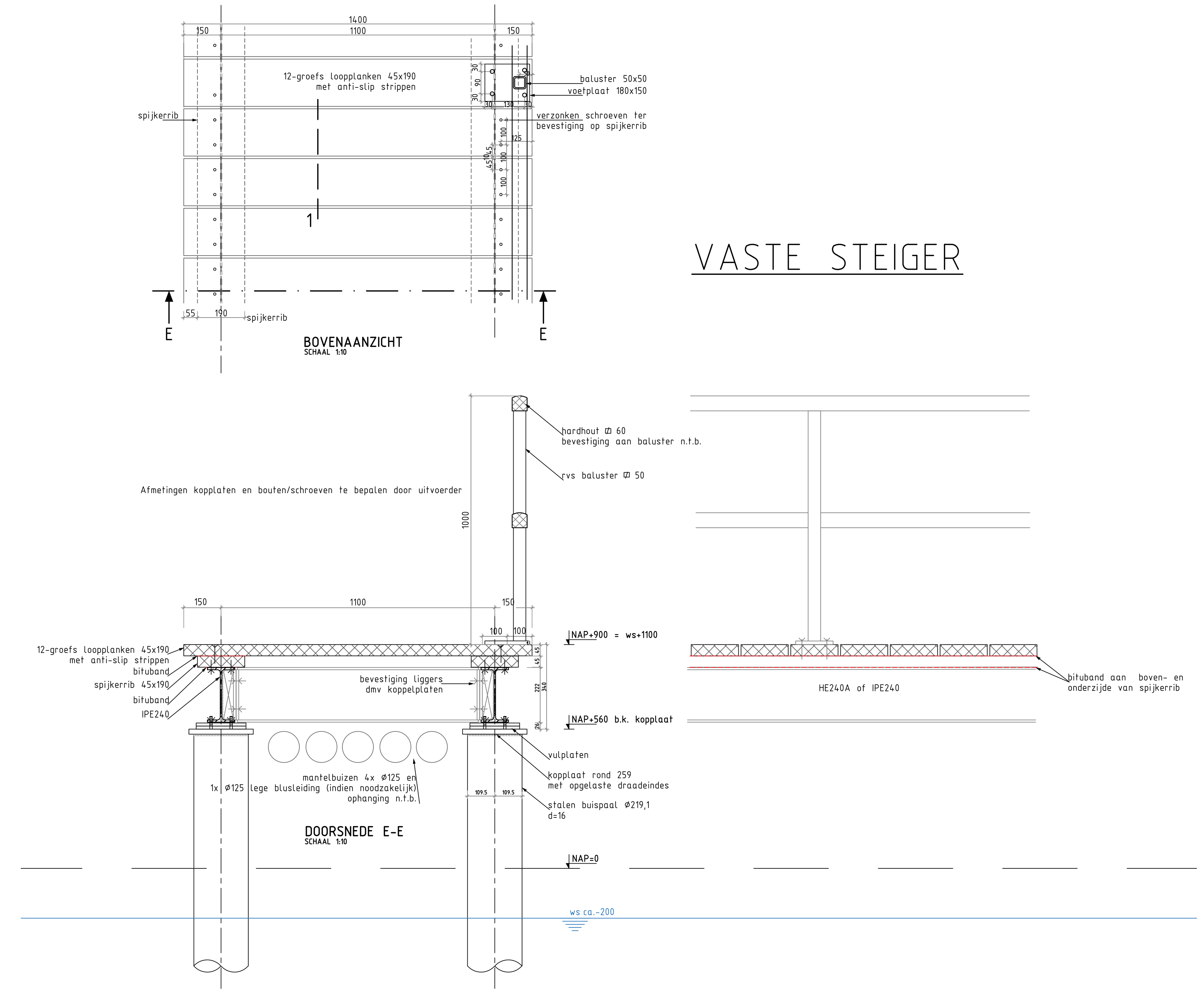

DRIJVENDE STEIGER

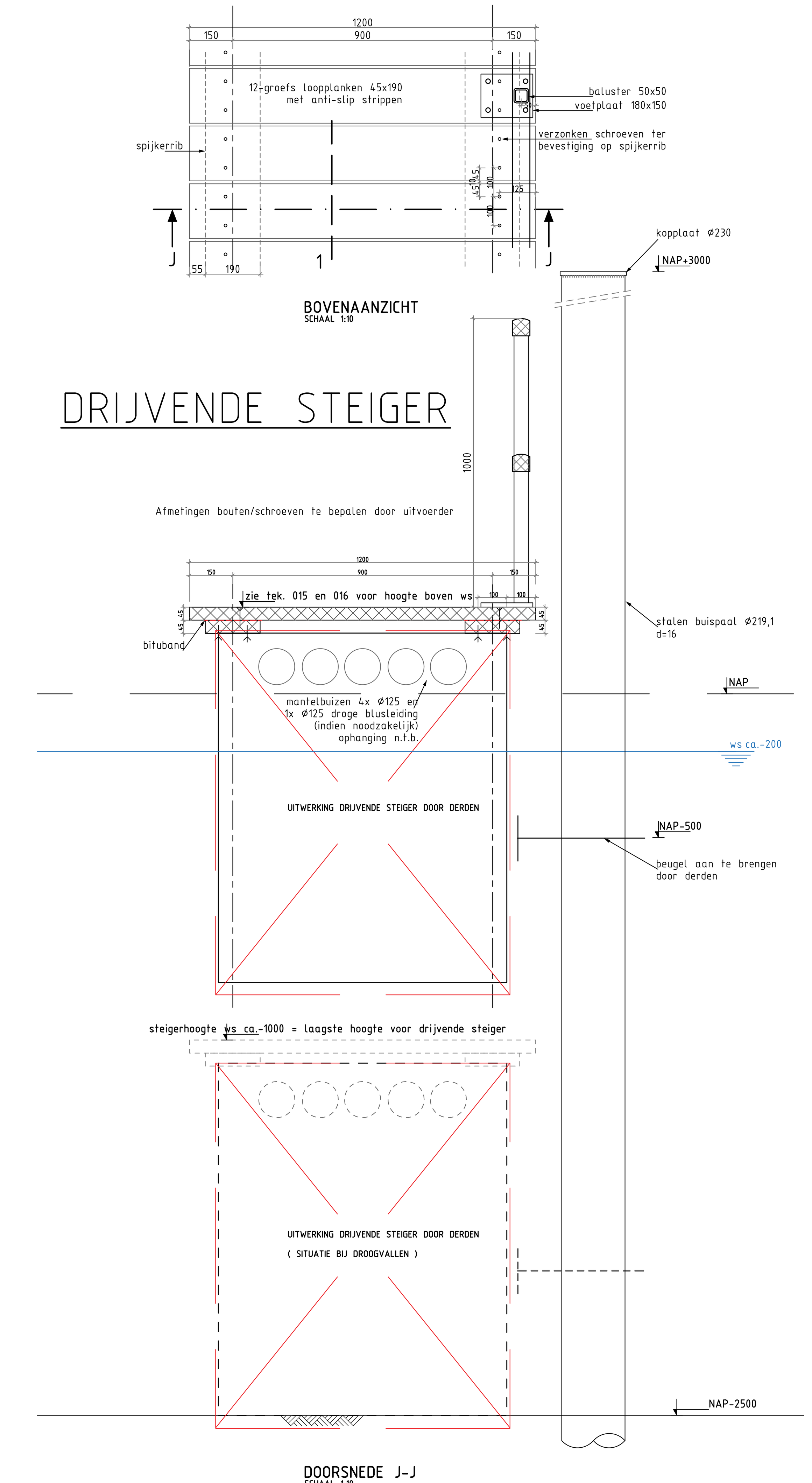

HELLINGBAAN

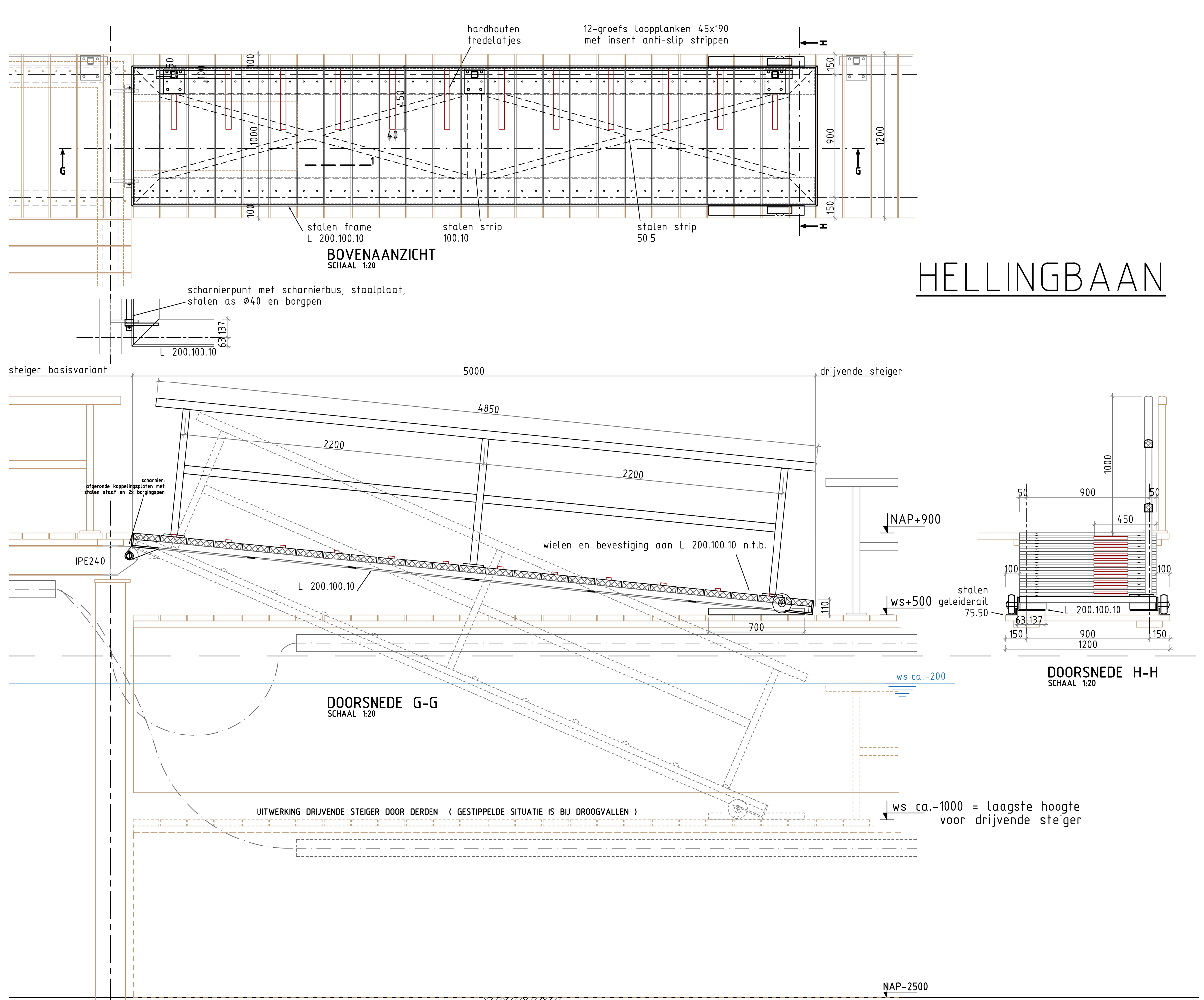

Wijzigingen B:

- B-16 Palen toegevoegd (geldt voor alle steigers)
- B-17 Reling ingekort (geldt voor alle steigers)
- B-18 Spijkkerribben toegevoegd (geldt voor alle steigers)
- B-19 Doorsnede gewijzigd
- B-20 Optie zware ligger HE240A bij Basisvariant vervallen

HEK

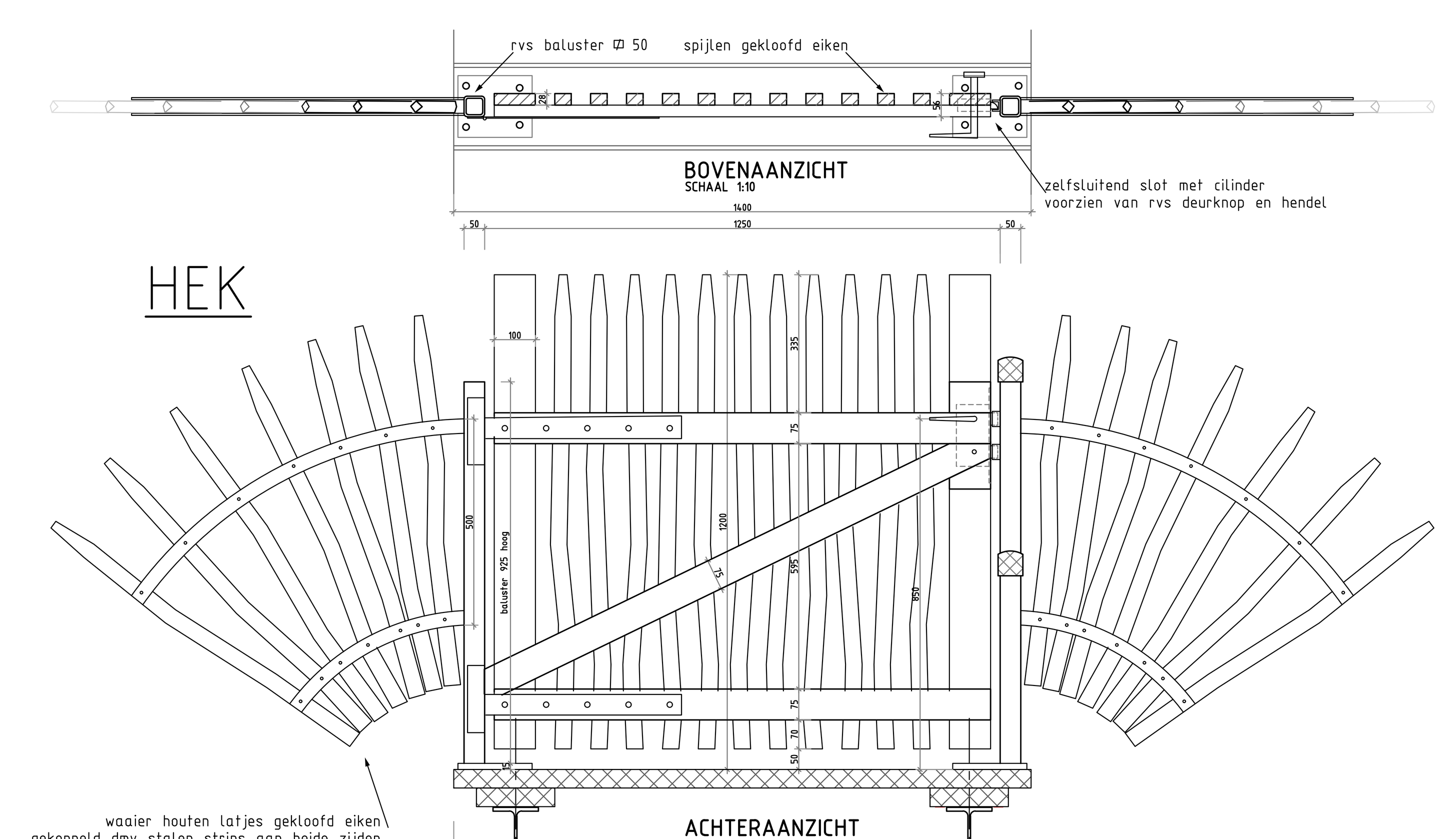

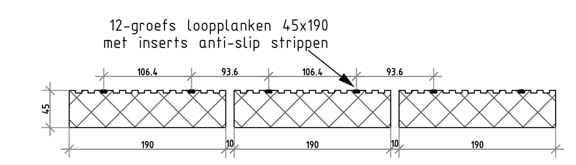

DETAIL 1
SCHAAL 1:5

OPMERKINGEN / AANVULLENDE EISEN

TENZIJ ANDERS AANGEGEVEN:

ALGEMEEN
- VOOR AANVANG WERKZAAMHEDEN, MATEN IN HET WERK CONTROLEREN EN INMETEN, AFWIJKINGEN OP WERKTEKENINGEN VERWERKEN
- HOOGTEMATEN AANGEGEVEN IN mm T.O.V. N.A.P.
- MATEN AANGEGEVEN IN MILLIMETERS

MATERIAAL:
- STAALPLAAT: S355J0
- PROFIELSTAAL IS WARMGEWALST - S355J0
- INDIEN RVS A-316L (1.4404)
- HOUT: ANGELIM VERMELHO
- WRIJFSTIJLEN: HMPE

BEVESTIGINGSMIDDELEN EN ANKERS:
- ZESKANT BOUTEN
- ANKERS EN BOUTEN ≤ M16: RVS
- ANKERS EN BOUTEN > M16: THERMISCH VERZINKT
- HOUTDRAADBOUTEN: RVS
- RVS BEVESTIGINGSMIDDELEN: KWALITEIT A4, SCHROEVEN EN BOUTEN STERKTEKLASSE 70
- INDIEN THERMISCH VERZINKT: BOUTEN EN ANKERS KLASSE 8.8, MOEREN KLASSE 8
- SCHROEFDRAADVERBINDINGEN: UITVOEREN COMPLEET MET BIJBEHORENDE MOEREN EN SLUITRINGEN
- INLIJMDIEPTE VAN ANKERS MINIMAAL 12 x D (MINIMAAL 150mm)

CONSERVERING:
- CONSERVERING STALEN DELEN: VOLGENS BESTEK

LASSEN:
- ALLE AANSLUITENDE STALEN CONSTRUCTIEDELEN, NIET MECHANISCH VERBONDEN, VERBINDEN D.M.V. LASSEN
- LASSEN RONDOM EN DOORGAAND UITVOEREN
- LASNADEN IN RVS NABEITSEN EN PASSIVEREN (VERKLEURINGEN T.G.V. LASSEN VERWIJDEREN)
- LASTYPE 1:
  - a.min of s.min = 0,5 x t.min (DUBBELE HOEKLAS)
  - a.min of s.min = 1,0 x t.min (ENKELE HOEKLAS)
  - a.min of s.min = 5 (ALGEMEEN)
  - INDIEN HOEKLASSEN DOOR DE GEOMETRIE NIET MOGELIJK ZIJN, DE LASSEN UITVOEREN ALS (HALVE) Y-NADEN
- LASTYPE 2:
  - DELINGEN IN DOORGAANDE PLATEN, BUIZEN EN PROFIELEN: VERSPRONGEN UITVOEREN
  - LOCATIES VAN NIET OP TEKENING AANGEGEVEN DELINGEN IN OVERLEG MET DIRECTIE
  - AANSLUITINGEN IN PLATEN VAN ONGELIJKE DIKTE : AFSCHUININGEN ONDER HELLING VAN MINIMAAL 1:5 AANBRENGEN

LASTYPE 1
(verdiepte) hoeklas

LASTYPE 2
Volledige doorlassing

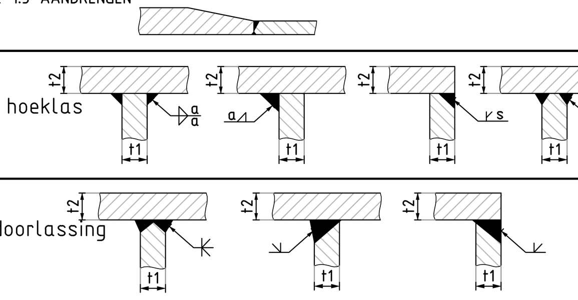

Maten in mm, hoogtematen in m
Maatvoering in het werk te controleren

Wijzigingen

Beschrijving: Reling begin van steiger				
Opsteller: FB	Goedgekeurd en vrijgegeven: F. Pantano	Paraaf:	Datum: ...-2019	Wijziging: B
Beschrijving: Drs D-D en F-F vervallen, HE160A gewijzigd in IPE240, Detail remmingwerk toegevoegd, Constructie hellingbaan gewijzigd				
Opsteller: FB	Goedgekeurd en vrijgegeven: F. Pantano	Paraaf: w.g.	Datum: 07-02-2019	Wijziging: A

Legenda

Hardhout
Loofhout
Staal

Maten in millimeters
Hoogtematen in millimeters t.o.v. N.A.P en waar genoemd t.o.v. waterstand.

Gemeente Amsterdam
Ingenieursbureau
Ingenieursbureau
Weesperstraat 430
Postbus 12693
1100 AR Amsterdam
Telefoon: 020 2511111
Telefax: 020 2511199

Opdrachtgever: Gemeente Amsterdam				
Project: Dijkverzwaring Zeeburgereiland fase 2				
Onderdeel: Steigers Kom basisvariant, vaste steiger, drijvende steiger, hellingbaan, steigerhek, meerpaal				
Fase: Bestek		Behoort bij: AI 2018-0166		
Schaal: 1:50, 1:20, 1:10, 1:5		Status: Definitief		
Opsteller: FB	Goedgekeurd en vrijgegeven: F. Pantano	Paraaf: w.g.	Datum: 30-11-2018	Formaat: 841x1399
Projectnummer: 32838	Tekeningnummer: 018	Bladnummer:	Aantal bladen:	Wijziging: B
Plotdatum: 02-10-2019	Documentnummer:		Auteursrechten voorbehouden	
Bestandsnaam: G:\04 Steigers\020 bestek Uitwerking steigers.dwg				

0 cm 1 2 3 4 5 6 7 8 9 10 11 12 13 14 15 16 17 18