

METER	LD	METER	HD		
onder/bovenaansluiting	: h.o.h.	onder/bovenaansluiting	: h.o.h.		
cap.: 2 x 24 m ³ /h	diam. aansluiting	cap.: m ³ /h	type regelset		
plaats: Arkenkast gemetseld		plaats:			
2 METERBEUGEL Compl.		B-KLEP 2 diam. 3/4			
HOOFDKRAAN		diam.			
DIENSTLEIDING		DIENSTLEIDING			
materiaal	lengte in m.	diam. in mm of °	materiaal	lengte in m.	diam. in mm of °
Staal B.K.B.	5.00	32 mm	St. B.K.B.		
Koper	50.00	40 mm	Weldoet		
M.D.P.E.	2.00	32 mm	Afsl.		
Arkenkast gemetseld	7.00	32 mm	M.P.E.		
Mantelbuis	1.00	32 mm	Beulcokopp.		
Schuifstuk	1.00	32 mm	Voorlasflens		
Koppelsluit. Afsl.	1	1 1/2 x 1/2	Lasbochten		
Aansl. radel	1	110 x 1/2 All			
Aansl. T-stuk	1	32 x 32 x 32			
Hawlekopp.	2	22 x 32			
Hawlekopp.	1	32 x 40			
Hawlekopp.	1	40 x 40			
Beekleping	2	40 x 22			
Beekleping	4	75 x 40			
Strateer	1				
Bovengronds					
AANGELEGD: 18-03-1989		OPMERKINGEN:		AANGELEGD: 19-03-1989	
DOOR: HAK		par. opg.: [signature]		DOOR: [signature]	
				par. opg.: [signature]	

Aansluitingen	10001175424	Toe te passen constructie	Verwijderen
Stedin	950000126089		
Engineer	Bert Rietveld	Diameter en materiaal HL	32 PE
Werkvoorbereider	W.Oliemans		
Uitvoerder	S.Pesch	Adres van de aansluiting	Herenweg 62 B
		Gemeente	Kudelstaart
Vergunning	ja	Waternet AGV.	
Melding	Nee	Opmerking	Bij nr 62 zitten 2 meters bij elkaar in gemetselde kast Planning: Aansluiting nieuwbouw moet gereed zijn. (dit zijn 4 aanvragen)

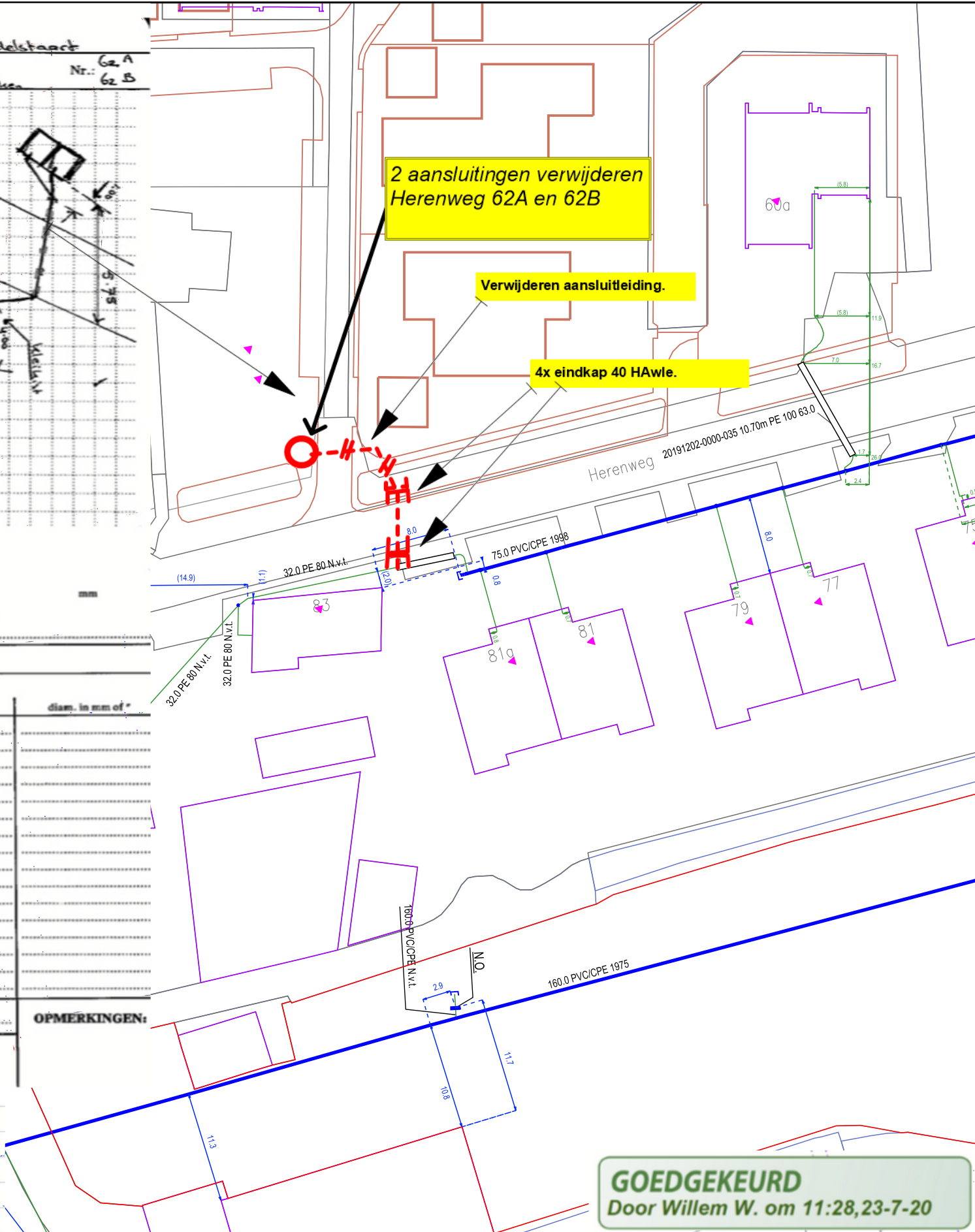

Verwijderen aansluiting Herenweg 62A en 62B te kudelstaart .

GOEDGEKEURD
Door Willem W. om 11:28,23-7-20



STEDIN™

Formaat: A3
Schaal: 1:500
Datum: 18/05/2020