

Nieuwe schuur (8mx7,8m) op
contour van bestaande schuur (10,5mx7,8m)

Woning aan zijkant uitbouwen tot 6,25m breedte

Kromme Mijdrecht

Verbouwing de Hoef Kromme mijldrecht 6

fase:
Omgevingsvergunning

tekeningnaam:
VOSIT000 - Nieuwe situatie

datum:
A: 24-09-2018

B:
C:

schaal:
1:500

formaat:
A3

opdrachtgever:
Bouke en Danielle Abma - De Meijer
Schans 23
1421 BA Uithoorn

projectnummer:
18 306

Dijkweg 16 8713 KD Hindeloopen
Telefoon +31 (0)6 42142762
Website www.lautenbagarchitectuur.nl
Email info@lautenbagarchitectuur.nl

© Copyright Lautenbag Architectuur

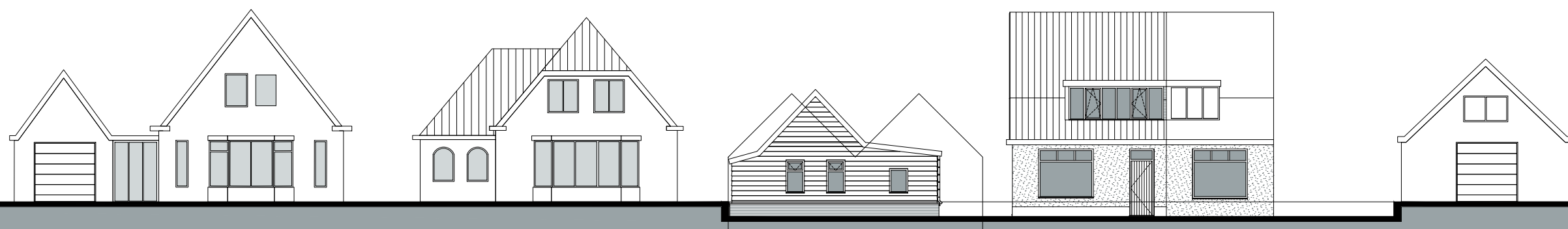

Verbouwing de Hoef Kromme mijdrecht 6

fase:
Omgevingsvergunning

tekeningnaam:
VOGVL000 - Straataanzicht

datum:
A: 28-09-2018

B:
C:

schaal:
1:100

formaat:
A3

opdrachtgever:
Bouke en Danielle Abma - De Meijer
Schans 23
1421 BA Uithoorn

projectnummer:
18 306

Dijkweg 16 8713 KD Hindeloopen
Telefoon +31 (0)6 42142762
Website www.lautenbagarchitectuur.nl
Email info@lautenbagarchitectuur.nl

© Copyright Lautenbag Architectuur

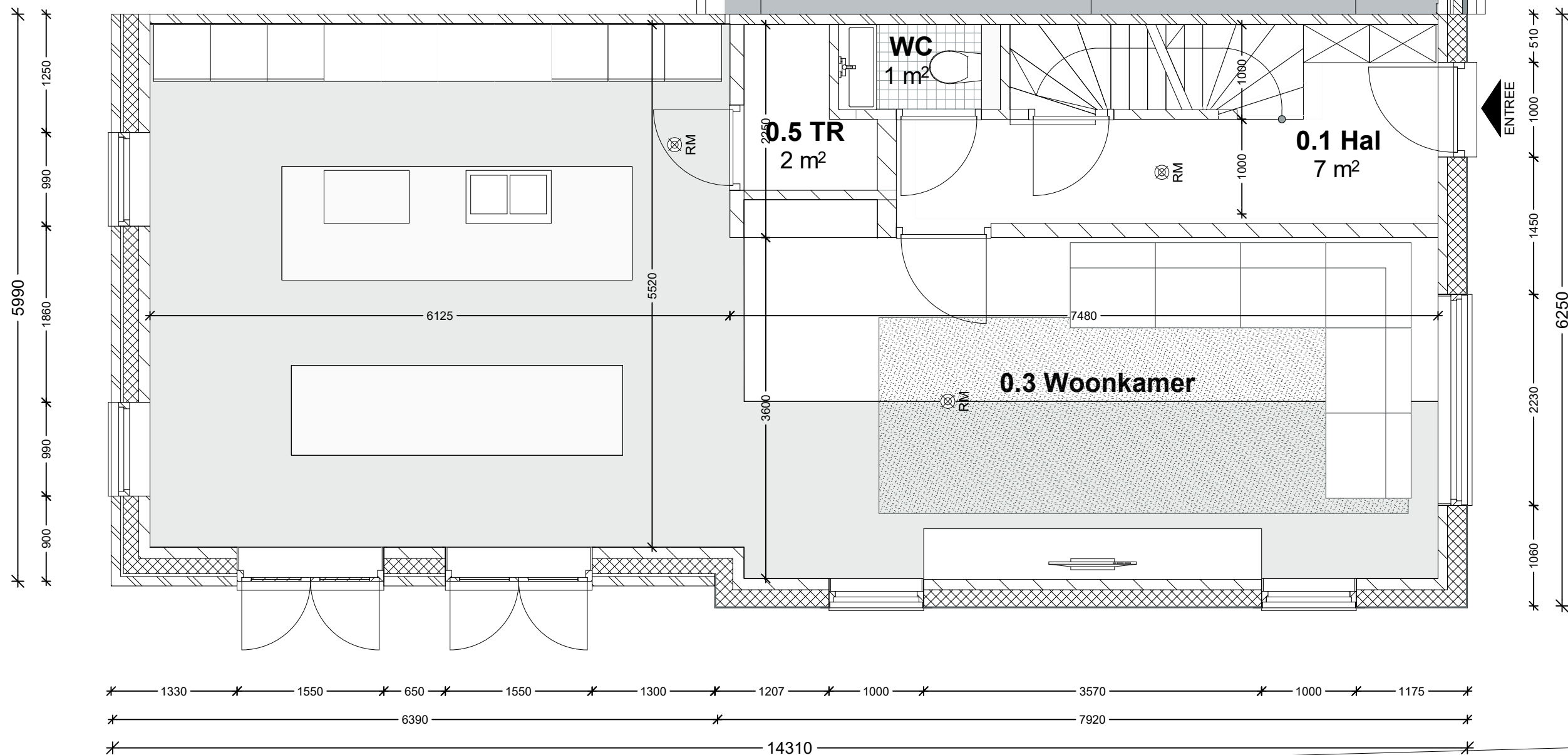

Begane grond

Verbouwing de Hoef Kromme mijdrecht 6

fase:
Omgevingsvergunning

tekeningnaam:
VOPLG000 - Begane grond

datum:
A: 27-09-2018

B:
C:

schaal:
1:50

formaat:
A3

opdrachtgever:
Bouke en Danielle Abma - De Meijer
Schans 23
1421 BA Uithoorn

projectnummer:
18 306

Dijkweg 16 8713 KD Hindeloopen
Telefoon +31 (0)6 42142762
Website www.lautenbagarchitectuur.nl
Email info@lautenbagarchitectuur.nl

© Copyright Lautenbag Architectuur

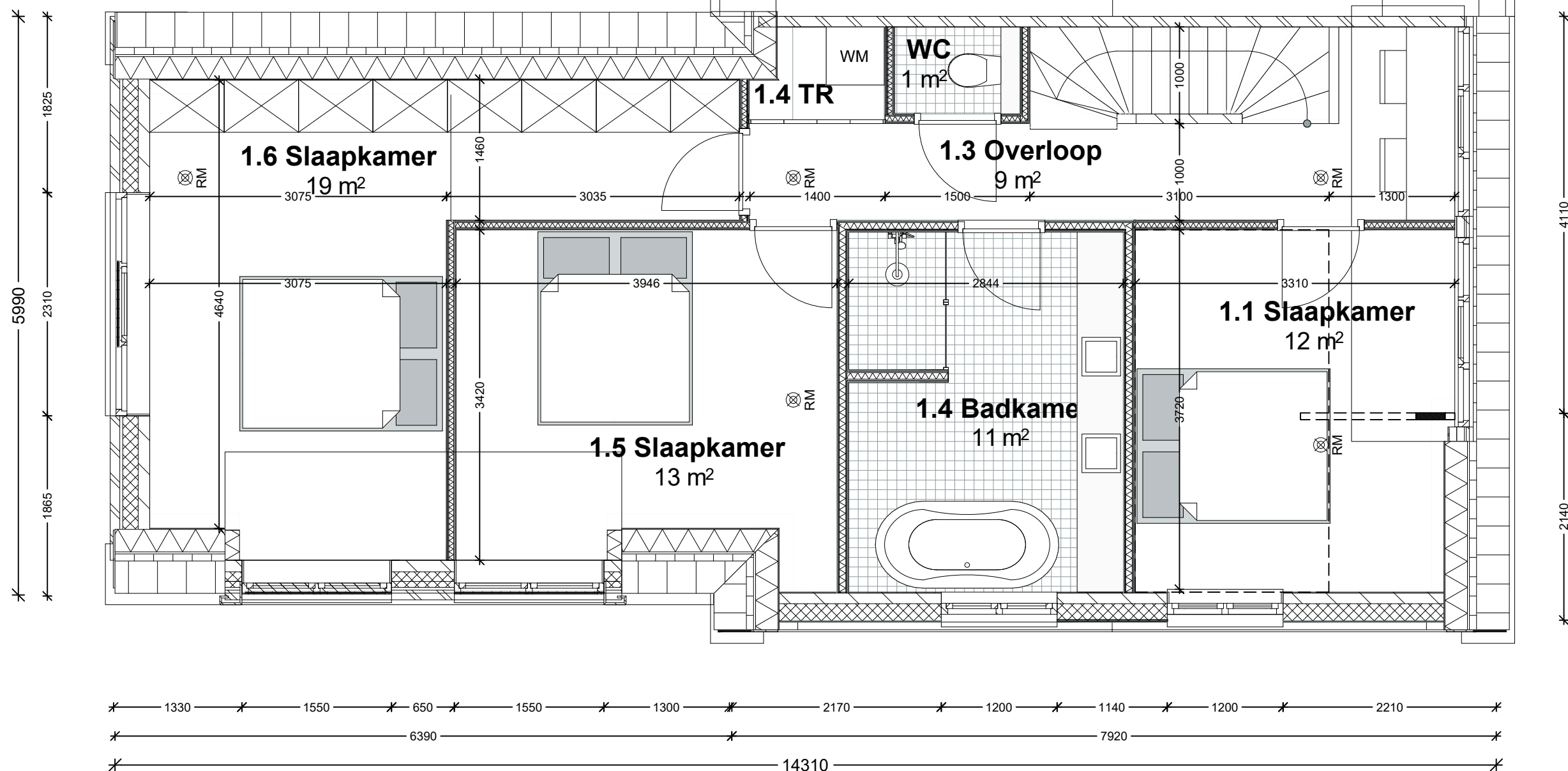

Eerste verdieping

Verbouwing de Hoef Kromme mijdrecht 6

fase:
Omgevingsvergunning

tekeningnaam:
VOPLG000 - Eerste verdieping

datum:
A: 16-10-2018

B:
C:

schaal:
1:50

formaat:
A3

opdrachtgever:
Bouke en Danielle Abma - De Meijer
Schans 23
1421 BA Uithoorn

projectnummer:
18 306

Dijkweg 16 8713 KD Hindeloopen
Telefoon +31 (0)6 42142762
Website www.lautenbagarchitectuur.nl
Email info@lautenbagarchitectuur.nl

© Copyright Lautenbag Architectuur

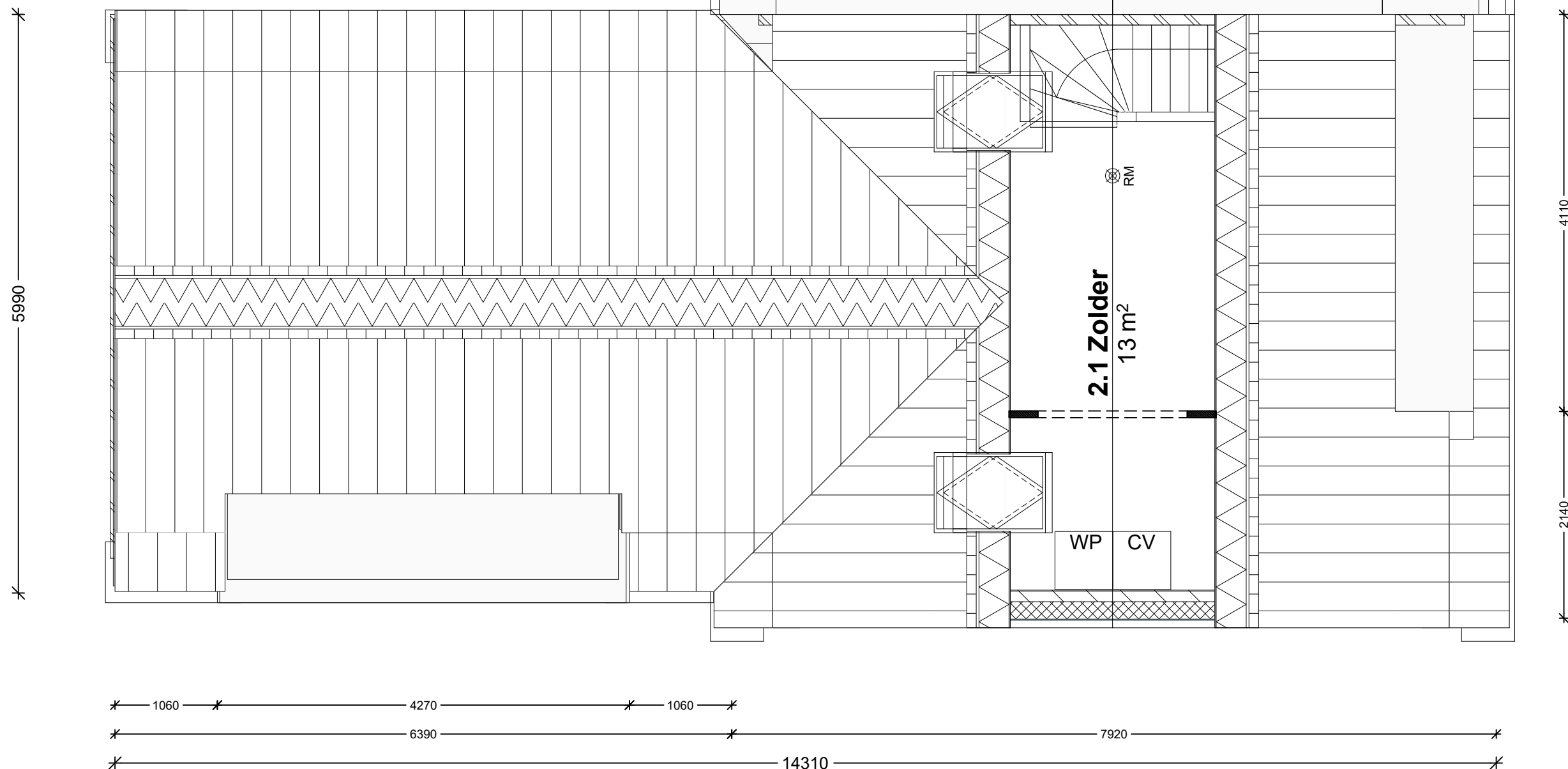

Eerste verdieping

Verbouwing de Hoef Kromme mijdrecht 6

fase:
Omgevingsvergunning

tekeningnaam:
VOPLG002 - Zolder

datum:
A: 16-10-2018

B:

C:

schaal:
1:50

formaat:
A3

opdrachtgever:
Bouke en Danielle Abma - De Meijer
Schans 23
1421 BA Uithoorn

projectnummer:
18 306

Dijkweg 16 8713 KD Hindeloopen
Telefoon +31 (0)6 42142762
Website www.lautenbagarchitectuur.nl
Email info@lautenbagarchitectuur.nl

© Copyright Lautenbag Architectuur

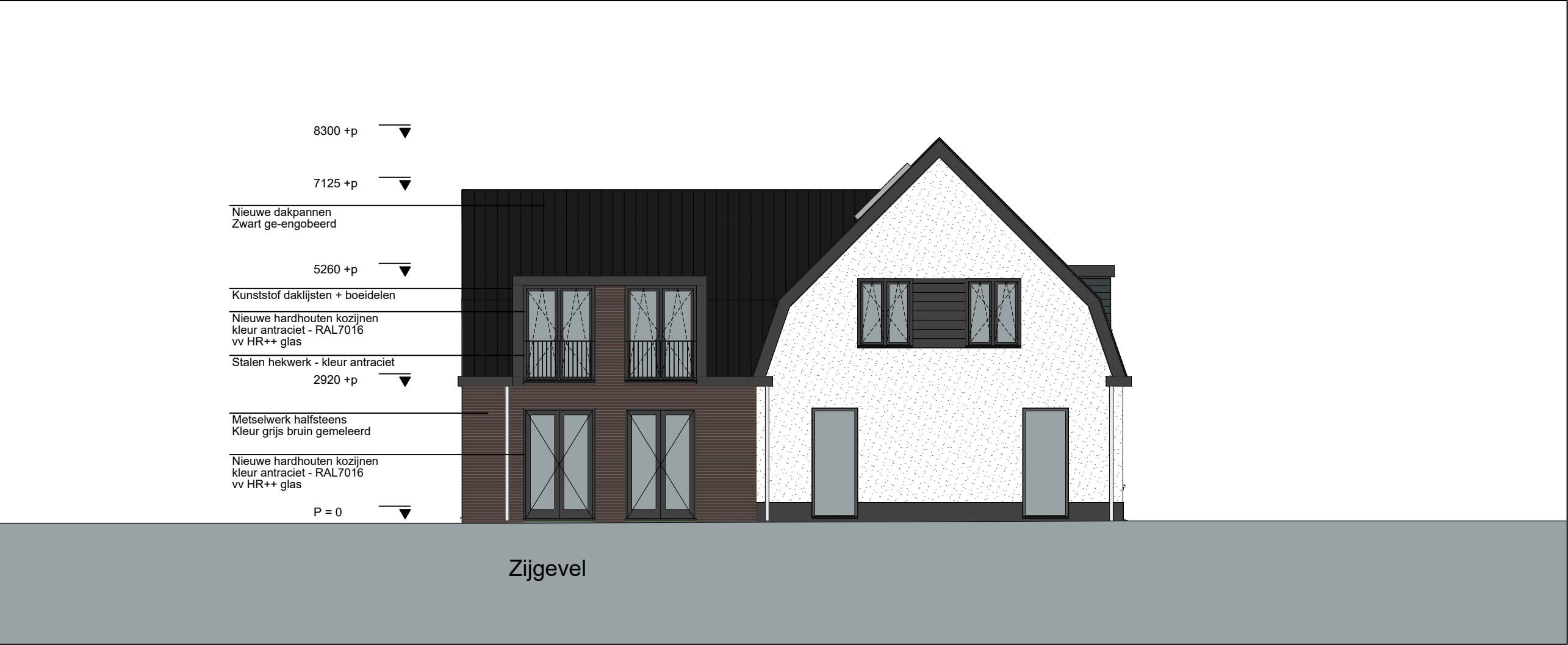
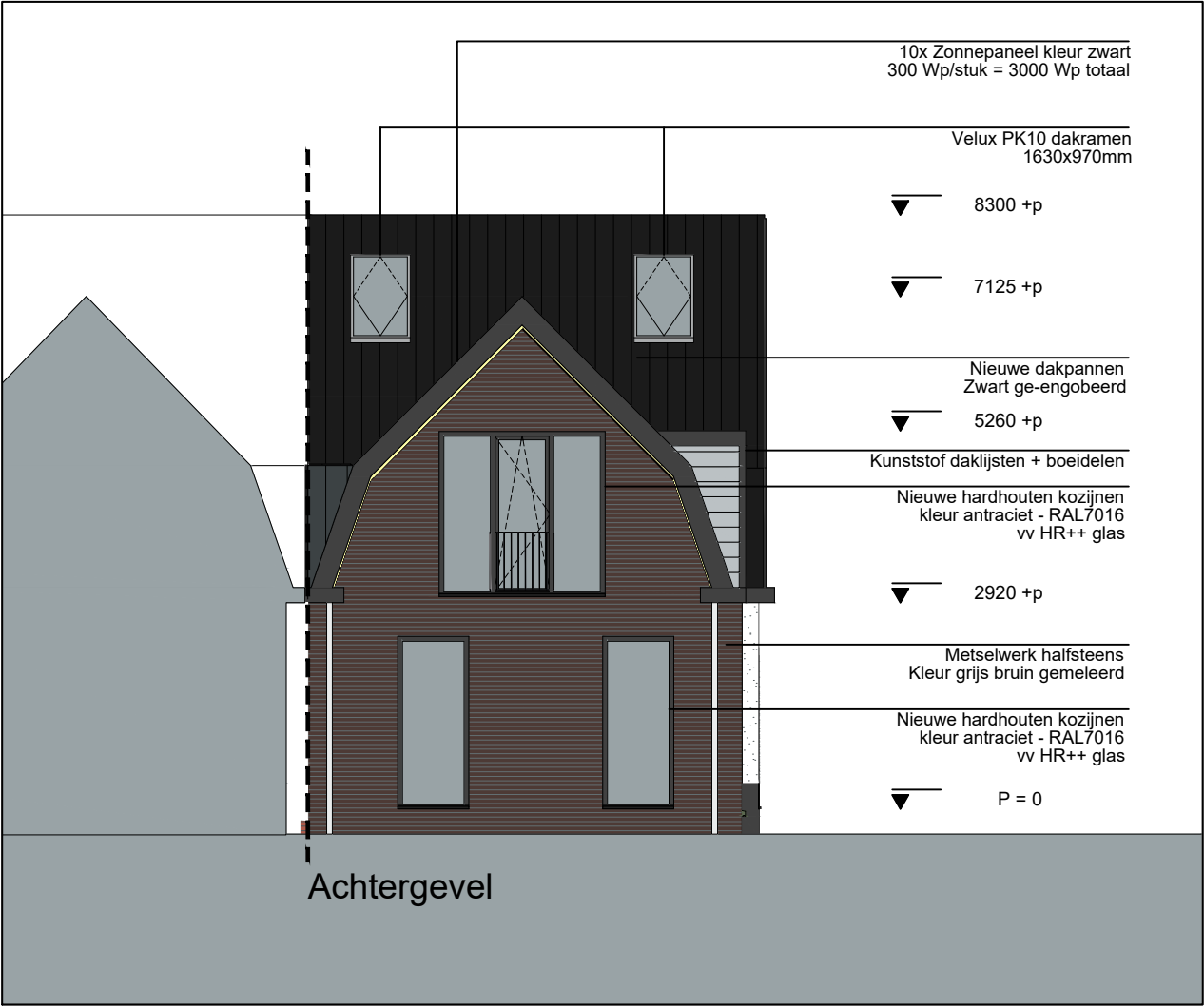
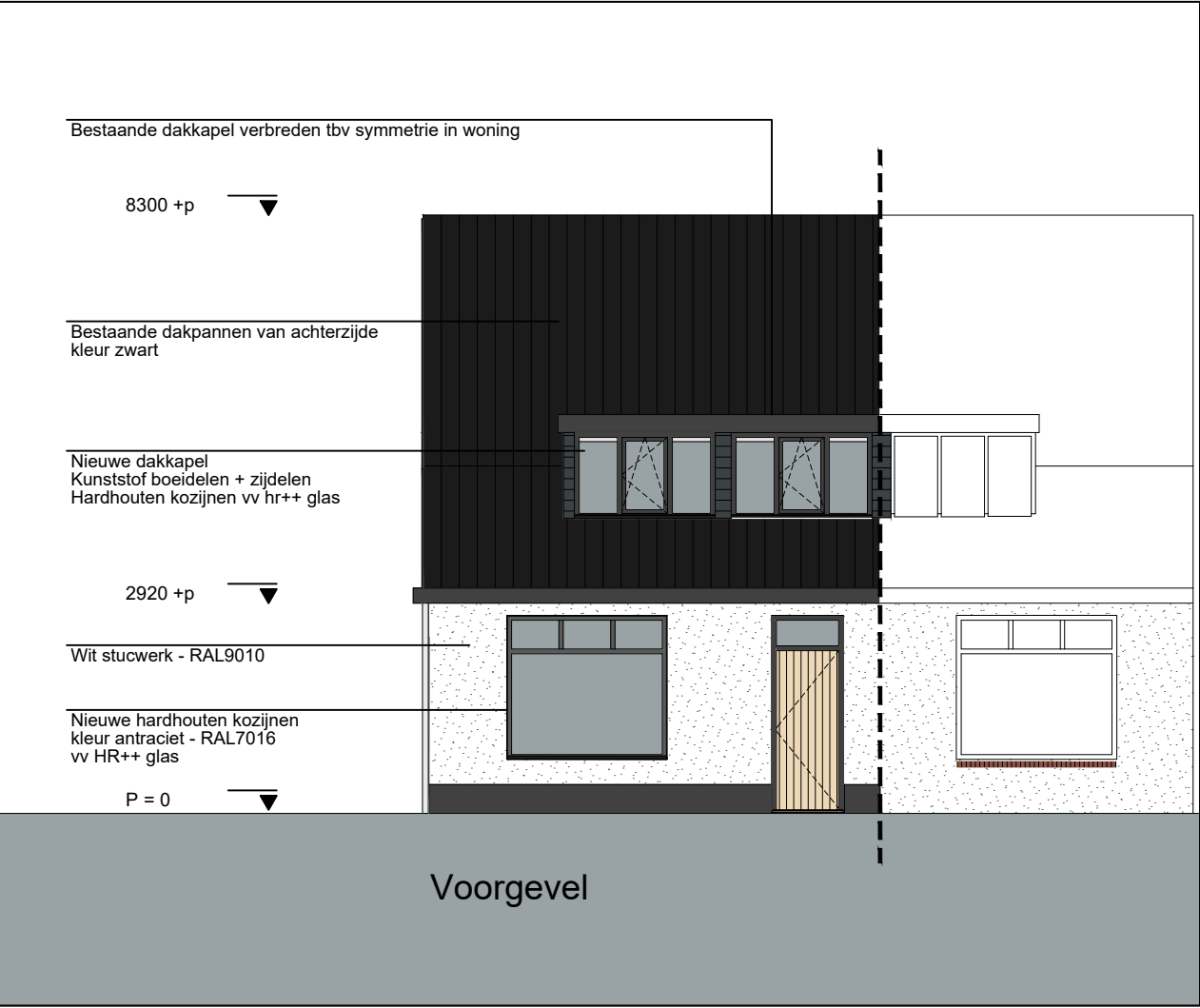

Verbouwing de Hoef
Kromme mijdrecht 6

fase:
Omgevingsvergunning

tekeningnaam:
A: 27-09-2018

datum:
A: 17-09-2018

B:
C:

schaal:
1:100

formaat:
A3

opdrachtgever:
Bouke en Danielle Abma - De Meijer
Schans 23
1421 BA Uithoorn

projectnummer:
18 306

Dijkweg 16 8713 KD Hindeloopen
Telefoon +31 (0)6 42142762
Website www.lautenbagarchitectuur.nl
Email info@lautenbagarchitectuur.nl

© Copyright Lautenbag Architectuur

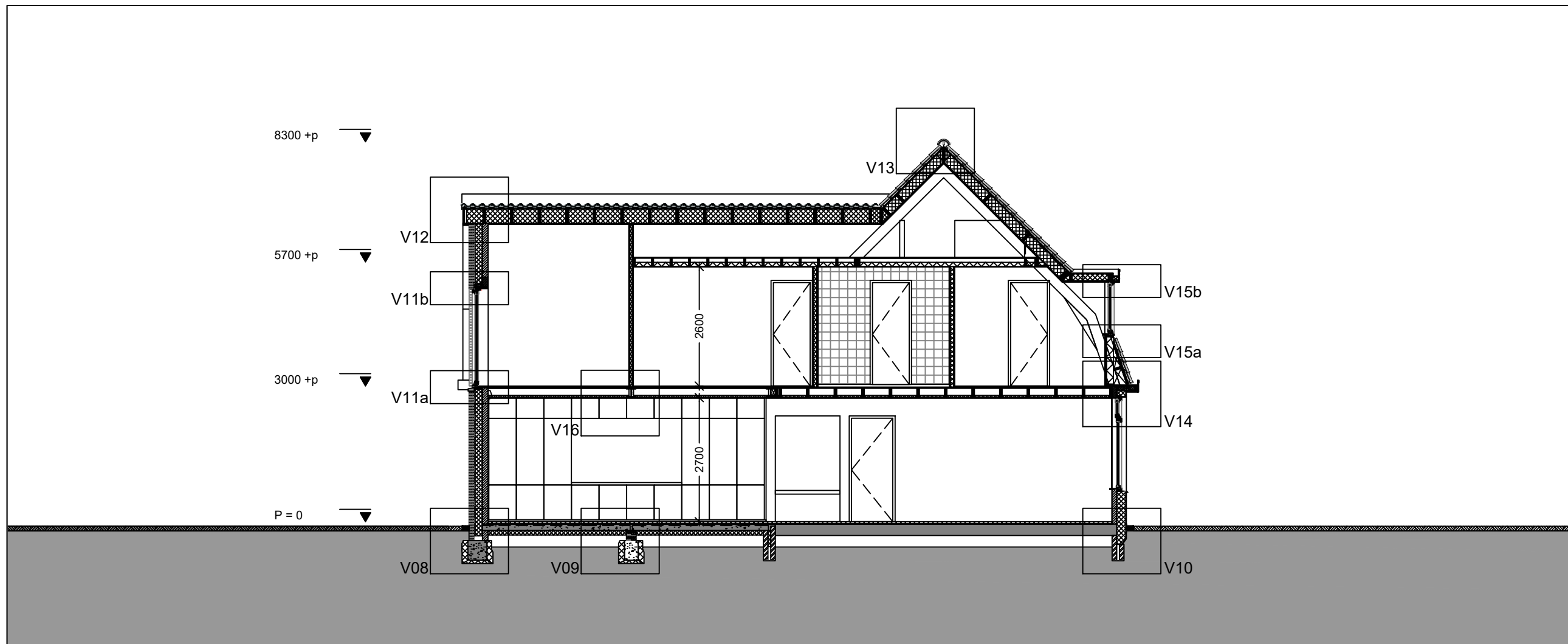
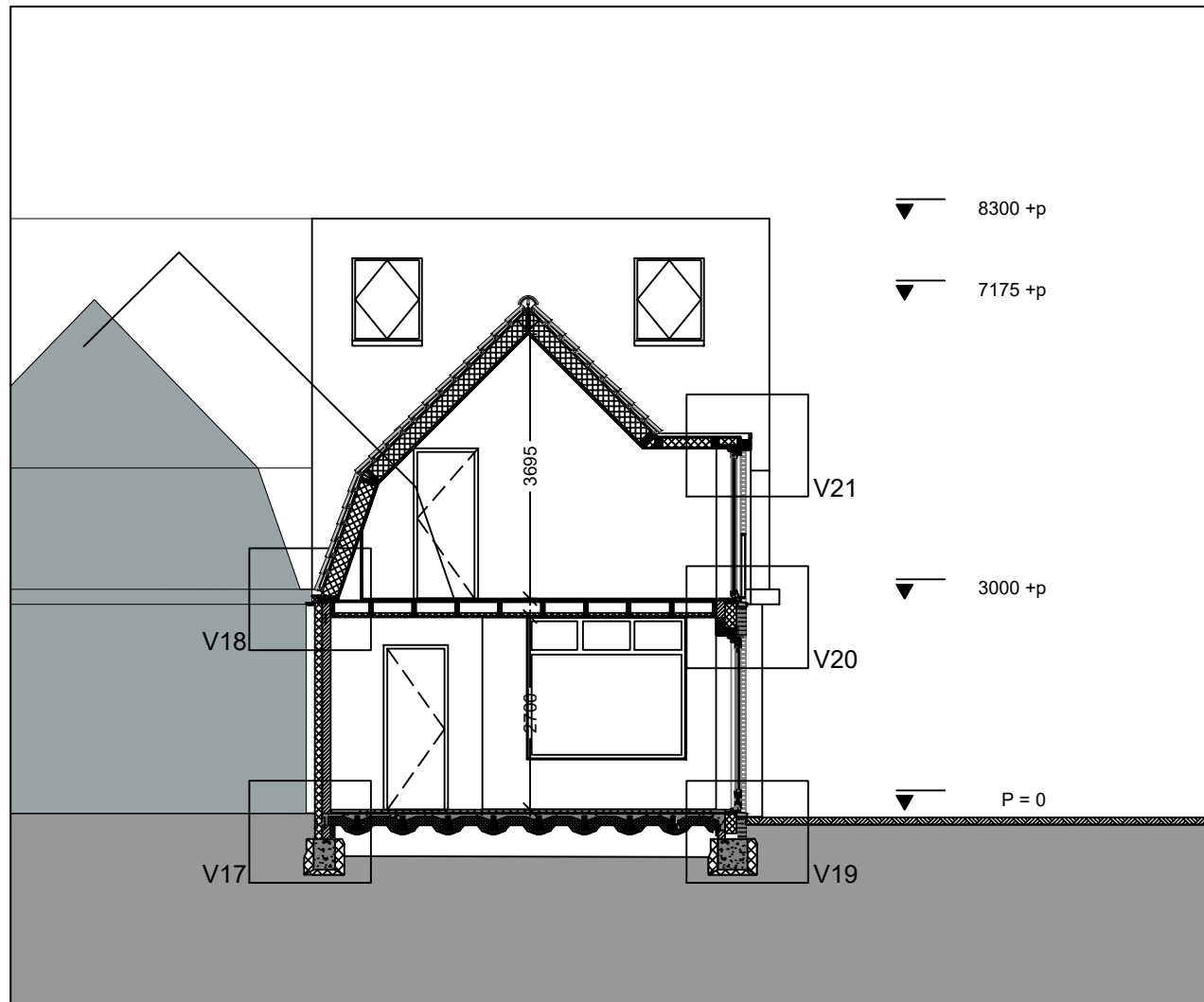
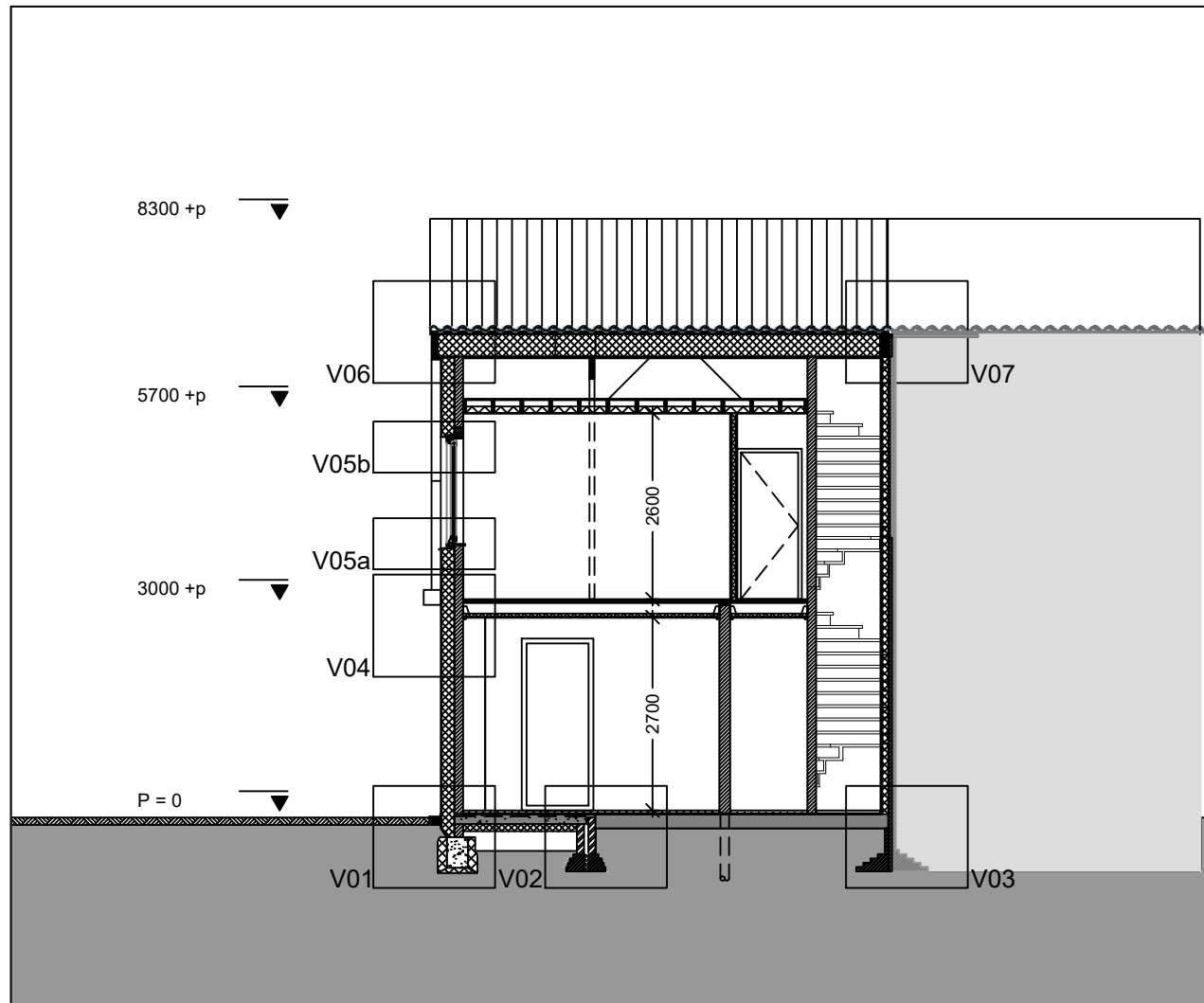

Verbouwing de Hoef Kromme mijdrecht 6

fase:
Omgevingsvergunning

tekeningnaam:
A: 27-09-2018

datum:
A: 16-10-2018
B:
C:

schaal:
1:100

formaat:
A3

opdrachtgever:
Bouke en Danielle Abma - De Meijer
Schans 23
1421 BA Uithoorn

projectnummer:
18 306

Dijkweg 16 8713 KD Hindeloopen
Telefoon +31 (0)6 42142762
Website www.lautenbagarchitectuur.nl
Email info@lautenbagarchitectuur.nl

© Copyright Lautenbag Architectuur

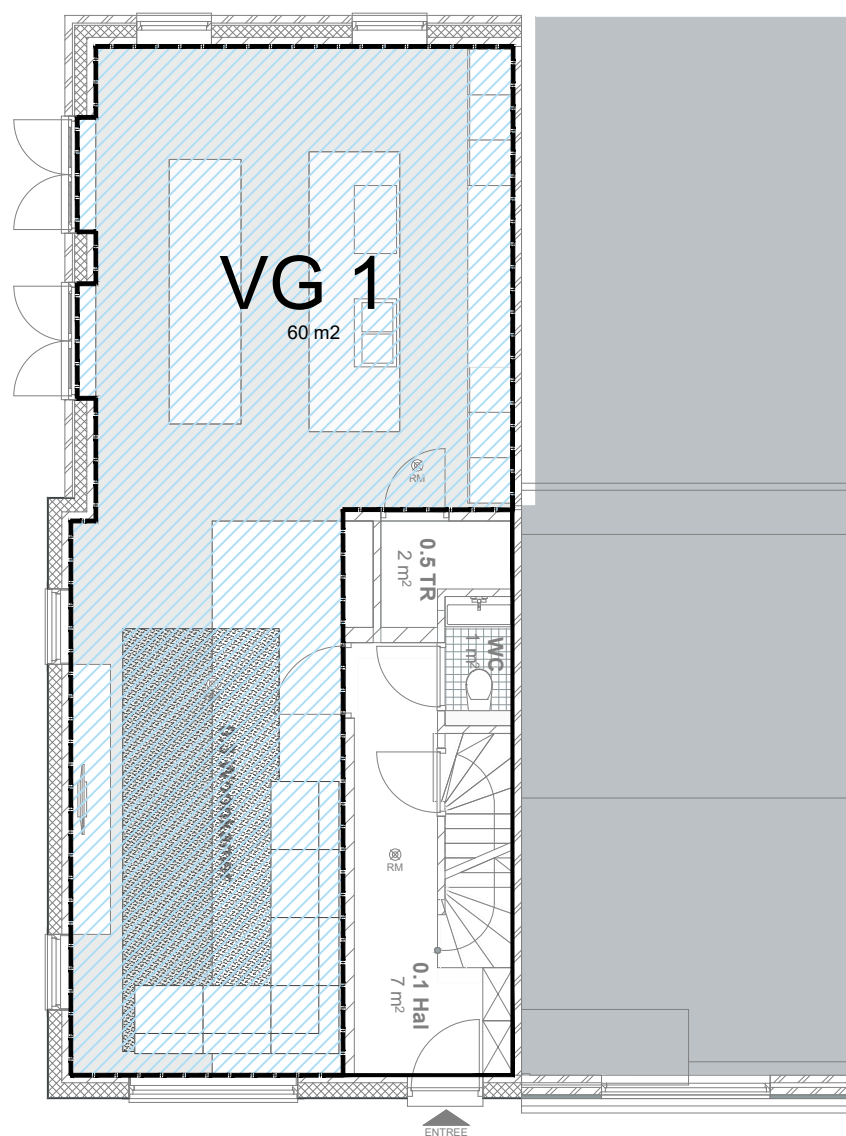

Gebruiksoppervlak

	GBO	VG	%
Begane grond	76 m2	60 m2	78%
Verdieping	67 m2	43 m2	64%
Totaal	143 m2	103 m2	72%

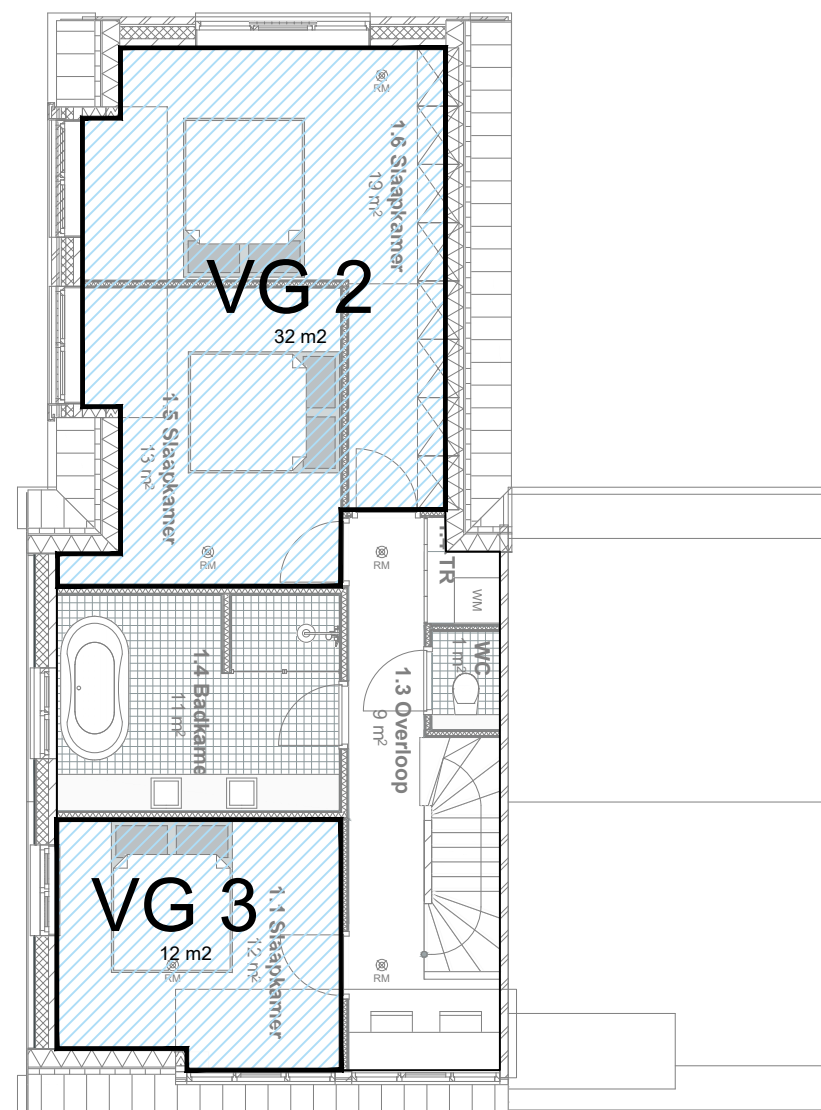

Verbouwing de Hoef Kromme mijdrecht 6

fase:
Omgevingsvergunning

tekeningnaam:
VOBBT000 - GBO/VG

datum:
A: 28-09-2018

B:
C:

schaal:
1:50

formaat:
A3

opdrachtgever:
Bouke en Danielle Abma - De Meijer
Schans 23
1421 BA Uithoorn

projectnummer:
18 306

Dijkweg 16 8713 KD Hindeloopen
Telefoon +31 (0)6 42142762
Website www.lautenbagarchitectuur.nl
Email info@lautenbagarchitectuur.nl

© Copyright Lautenbag Architectuur

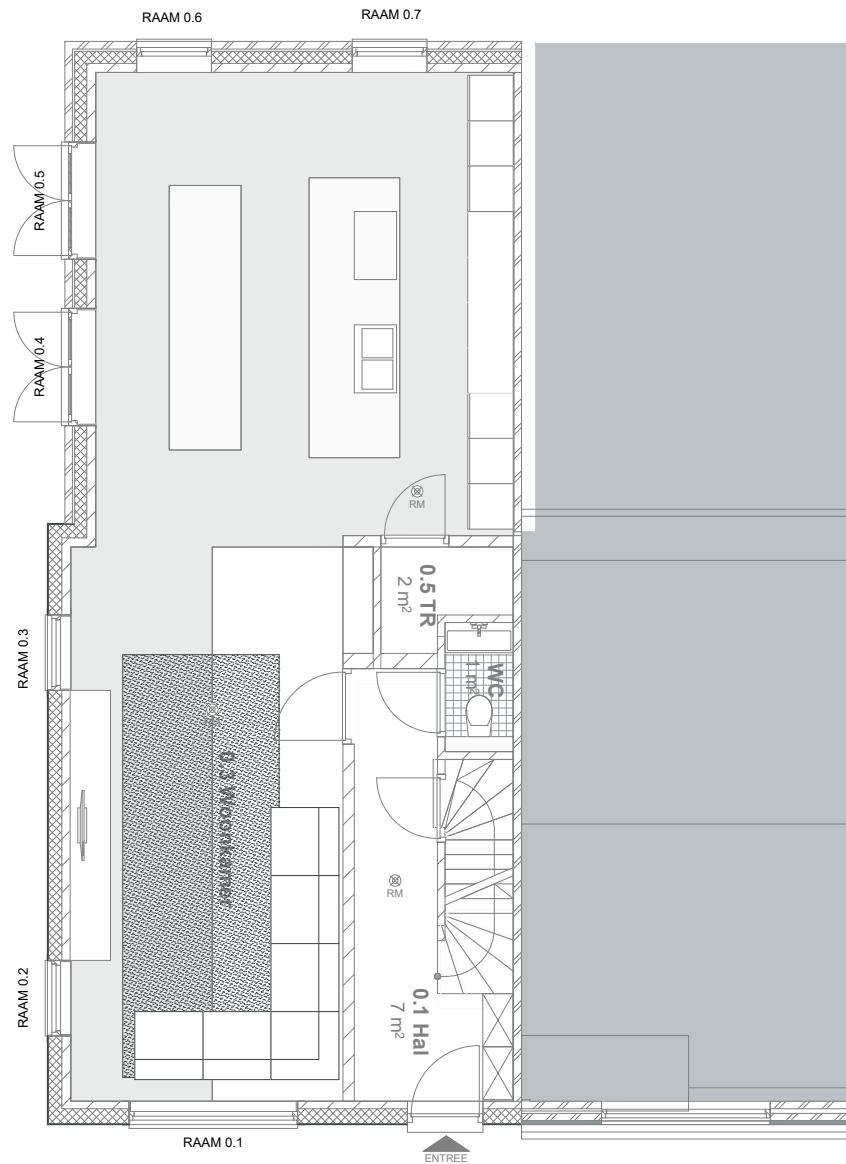

daglichtberekening begane grond

DAGLICHT BEREKENING

Daglichttoetreding.						
Art. 3.75 lid 1 & Lid 2						
Daglichttoetreding volgens NEN 2057						
Ruimtenummer	oppv ruimte [m2]	Ad - oppv raam [m2]	Cb - Belemmeringsfactor	Cu - Reductie uitwendig	Ae = Equivalente daglichtoppervlakte	Voldoet >10% van VG
0.1 Hal	7					Geen eis
0.2 WC	1,2					Geen eis
0.5 TR	2					Geen eis
0.3 Woonkamer	60	3,74	0,83	1	3,00	11,02
0.4 Keuken		1,54	0,83	1	1,27	
		1,54	0,83	1	1,27	
		1,78	0,83	1	1,47	
		1,78	0,83	1	1,47	
		1,54	0,83	1	1,27	
		1,54	0,83	1	1,27	

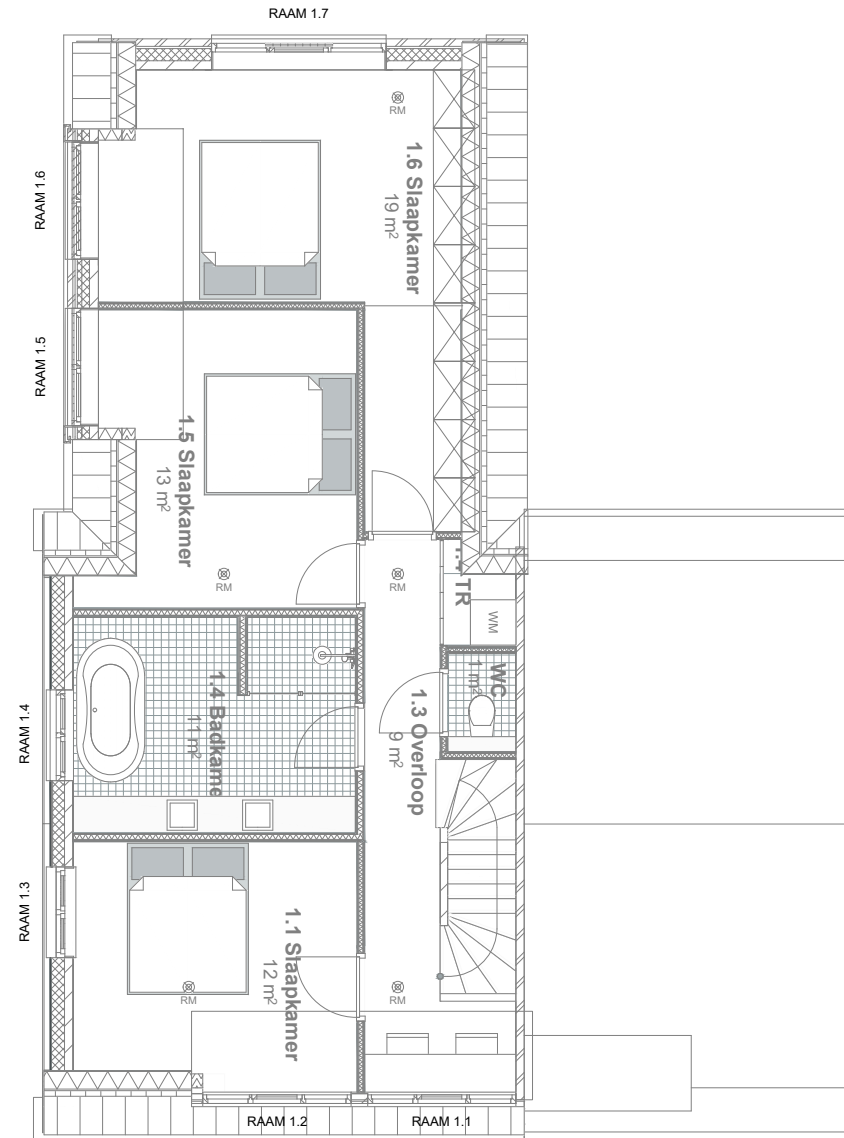

daglichtberekening Verdieping

DAGLICHT BEREKENING

Daglichttoetreding.						
Art. 3.75 lid 1 & Lid 2						
Daglichttoetreding volgens NEN 2057						
Ruimtenummer	oppv ruimte [m2]	Ad - oppv raam [m2]	Cb - Belemmeringsfactor	Cu - Reductie uitwendig	Ae = Equivalente daglichtoppervlakte	Voldoet >10% van VG
1.3 Overloop	11	1,55				Geen eis
1.2 WC	1					Geen eis
1.1 Slaapkamer	12	1,55	0,83	1	1,28	2,11
		1,02	0,83	1	0,83	
1.4 Badkamer	11	1,02				Geen eis
1.5 Slaapkamer	13,6	1,66	0,83	1	1,38	Voldoet
1.6 Slaapkamer	19	1,66	0,83	1	1,38	Voldoet
		3,03	0,83	1	2,49	3,87

Verbouwing de Hoef Kromme mijdrecht 6

fase:
Omgevingsvergunning

tekeningnaam:
VOBBT000 - Daglichtberekening

datum:
A: 28-09-2018

B:
C:

schaal:
1:50

formaat:
A3

opdrachtgever:
Bouke en Danielle Abma - De Meijer
Schans 23
1421 BA Uithoorn

projectnummer:
18 306

Dijkweg 16 8713 KD Hindeloopen
Telefoon +31 (0)6 42142762
Website www.lautenbagarchitectuur.nl
Email info@lautenbagarchitectuur.nl

© Copyright Lautenbag Architectuur

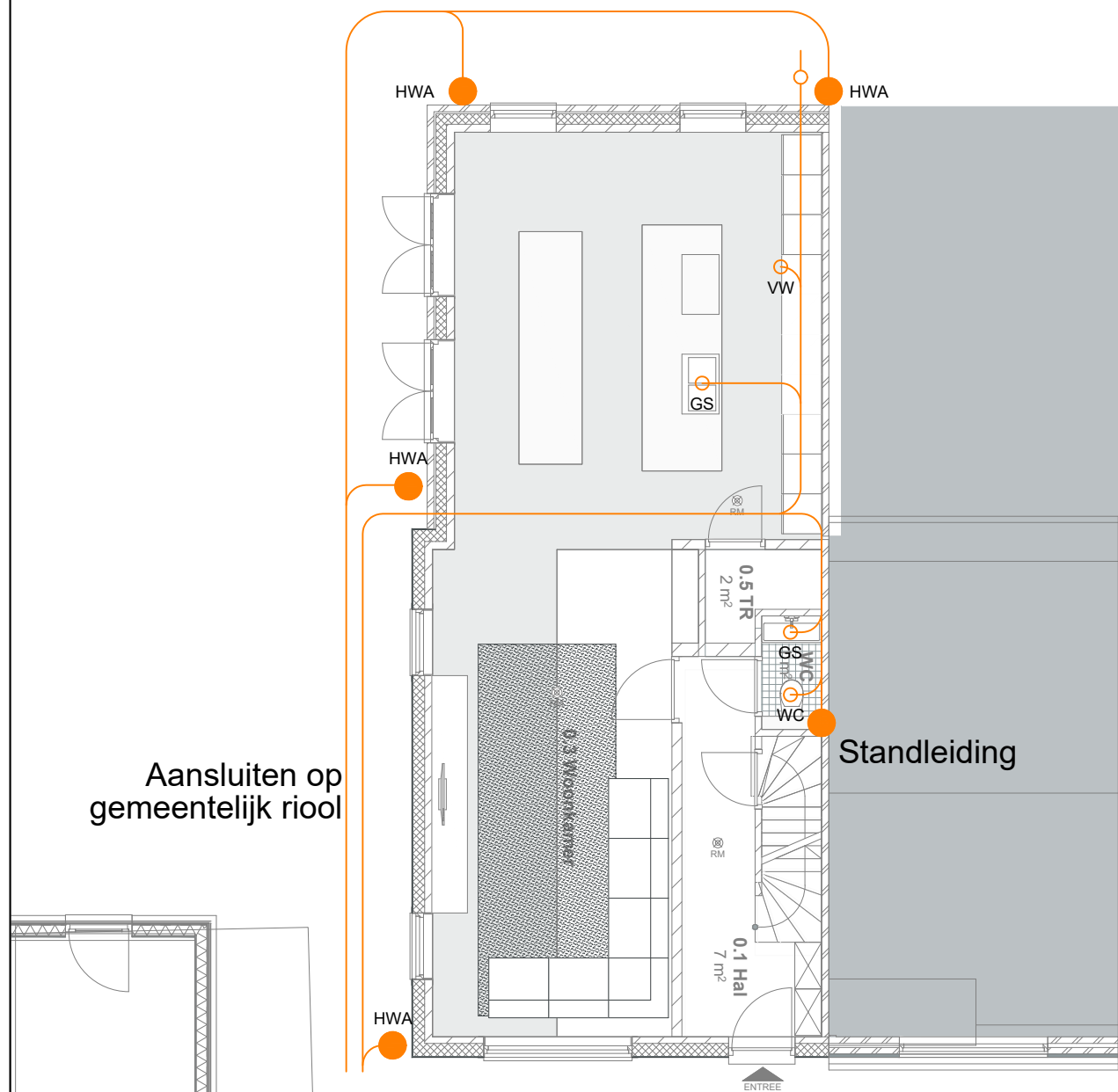

Riolering
Begane grond

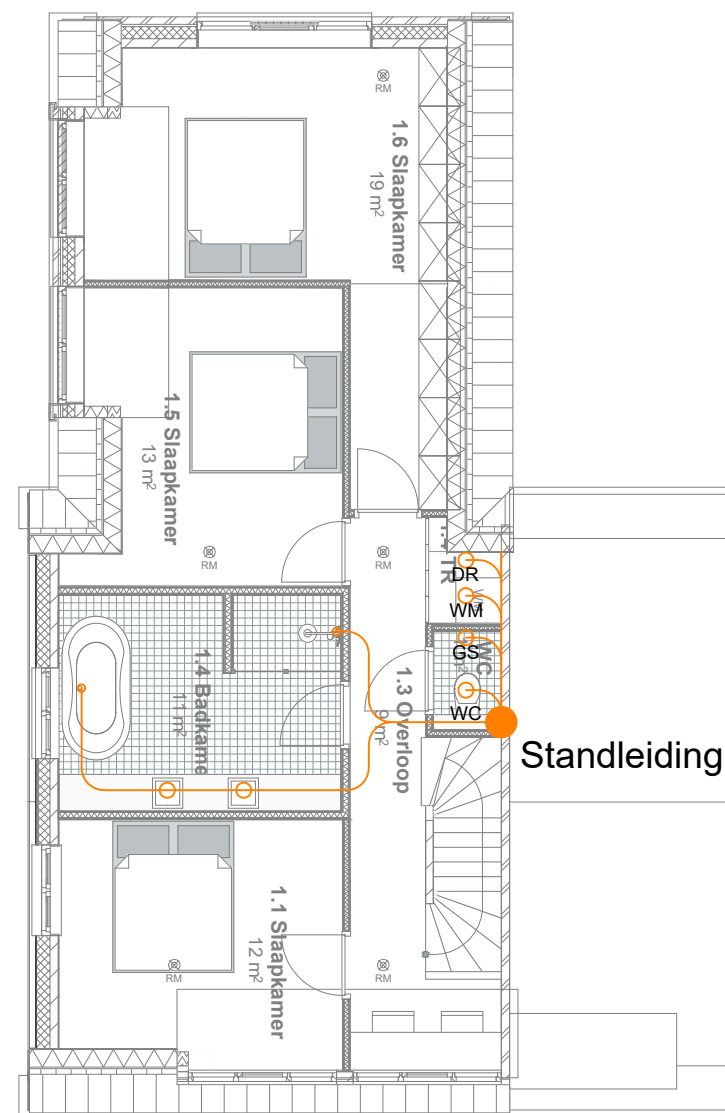

Riolering
Verdieping

Verbouwing de Hoef Kromme middenrecht 6

fase:
Omgevingsvergunning

tekeningnaam:
VOBBT000 - Riolering

datum:
A: 28-09-2018

B:
C:

schaal:
1:50

formaat:
A3

opdrachtgever:
Bouke en Danielle Abma - De Meijer
Schans 23
1421 BA Uithoorn

projectnummer:
18 306

Dijkweg 16 8713 KD Hindeloopen
Telefoon +31 (0)6 42142762
Website www.lautenbagarchitectuur.nl
Email info@lautenbagarchitectuur.nl

© Copyright Lautenbag Architectuur