

Vuurlijn 58
1424 NS De Kwakel
Telefoon 0297-540910 / 06-51081223
E-mail : bemmel63@live.nl
Website : www.houtkundigadviseur-uthoorn.nl

Project : Plan tot het uitbreiden van de woning aan de
Ruigekade 5 te Vrouwenakker.

Opdrachtgevers :
Ruigekade 5
1428 RV Vrouwenakker

Aanvraag Tekeningen

De Kwakel, 14 april 2020 ; wijziging 3 mei 2020

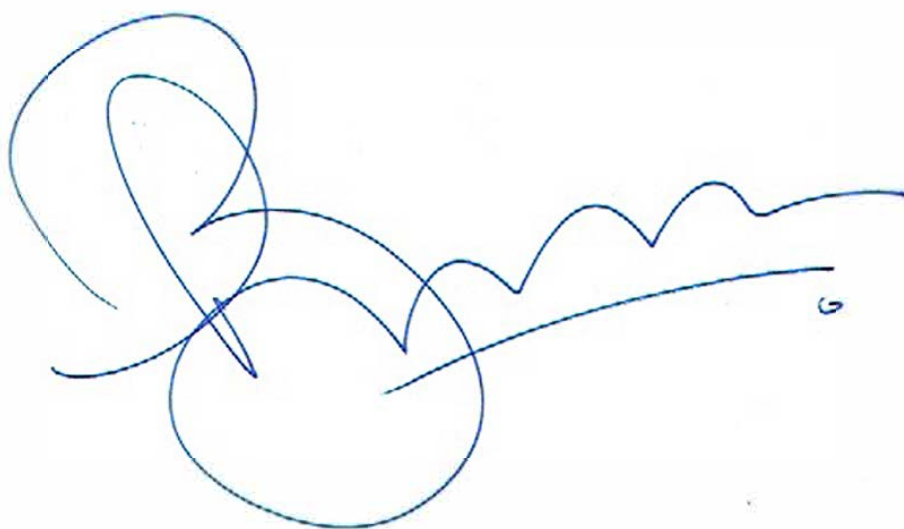
A large, stylized handwritten signature in blue ink, consisting of several loops and a long horizontal stroke ending in a small 'G'.

Ing. A.J. van Bemmelen

(Opdrachten worden uitgevoerd volgens de "Rechtsverhouding opdrachtgever-architect, ingenieur en adviseur DNR 2011")

Algemeen

De aanvraag betreft het realiseren van een serre en het vergroten van het balkon van de woning aan de Ruigekade 5 te Vrouwenakker.

Een en ander valt binnen artikel 14.2.2 van het bestemmingsplan Kern Nieuwkoop en andere komplannen, zoals aangegeven door mevrouw Petra Vermeulen van de Gemeente Nieuwkoop.

Materialen

Kleuren en materialen als bestaand;

Gevels	metselwerk	rood
Kozijnen	hout	wit
Draaiende delen	hout	donkergroen
Boeiboorden	plaatmateriaal	wit
Balkonhek	staal	wit
Daktrim	aluminium	wit

Algemeen

Thermische isolatie;

Uitwendige scheidingsconstructie gevel	:	$R_c > 4,5 \text{ m}^2\text{K/W}$
Uitwendige scheidingsconstructie vloer	:	$R_c > 4,5 \text{ m}^2\text{K/W}$
Uitwendige scheidingsconstructie dak	:	$R_c > 6,0 \text{ m}^2\text{K/W}$
Kozijnen zijn voorzien van HR+++ beglazing	:	$U < 2,20 \text{ W/m}^2\text{K}$

De aan te brengen electriciteits-voorzieningen voldoen aan de NEN1010, laatste druk.

De afvoer van regenwater gaat via de bestaande afvoeren naar het openbare riool. Het leidingsysteem voor de afvoer van regenwater heeft een capaciteit en een lucht/waterdichtheid bepaald volgens NEN3215.

Het weren van ongedierte conform art. 3.17. Openingen toelaatbaar met een maximale opening, die kleiner is dan 10 mm.

Alle aansluitingen van buitendeuren en kozijnen worden luchtdicht en kierdicht uitgevoerd.

Alle buitendeuren en kozijnen, die volgens NEN5087 bereikbaar zijn voor inbraak, hebben een volgens NEN5096 bepaalde inbraakwerendheid met weerstandsklasse 2 en voldoen aan het politie-keurmerk.

Aanvraag Tekeningen

Maten in mm.

Maten in het werk te controleren.

Situatie	schaal 1:500	bladzijde 5	formaat A4
Bestaande Begane Grond	schaal 1:50	bladzijde 6	formaat A4
Nieuwe Begane Grond	schaal 1:50	bladzijde 7	formaat A4
Bestaande 1 ^e Verdieping	schaal 1:50	bladzijde 8	formaat A4
Nieuwe 1 ^e Verdieping	schaal 1:50	bladzijde 9	formaat A4
Bestaande Noordgevel	schaal 1:50	bladzijde 10	formaat A4
Nieuwe Noordgevel	schaal 1:50	bladzijde 11	formaat A4
Bestaande Oostgevel	schaal 1:50	bladzijde 12	formaat A4
Nieuwe Oostgevel	schaal 1:50	bladzijde 13	formaat A4
Bestaande Westgevel	schaal 1:50	bladzijde 14	formaat A4
Nieuwe Westgevel	schaal 1:50	bladzijde 15	formaat A4
Bestaande Zuidgevel	schaal 1:50	bladzijde 16	formaat A4
Bestaande Doorsnede	schaal 1:50	bladzijde 17	formaat A4
Nieuwe Doorsnede	schaal 1:50	bladzijde 18	formaat A4
Details serre	schaal 1:10	bladzijde 19 en 20	formaat A4



12345

Deze kaart is noordgericht

Perceelnummer

25

Huisnummer

Vastgestelde kadastrale grens

Voorlopige kadastrale grens

Administratieve kadastrale grens

Bebouwing

Schaal 1: 500

Kadastrale gemeente Nieuwveen

Sectie E

Perceel 509

Aan dit uittreksel kunnen geen betrouwbare maten worden ontleend.
De Dienst voor het kadaster en de openbare registers behoudt zich de intellectuele
eigendomsrechten voor, waaronder het auteursrecht en het databankenrecht.

Voor een eensluidend uittreksel, geleverd op 24 maart 2020
De bewaarder van het kadaster en de openbare registers

kadaster



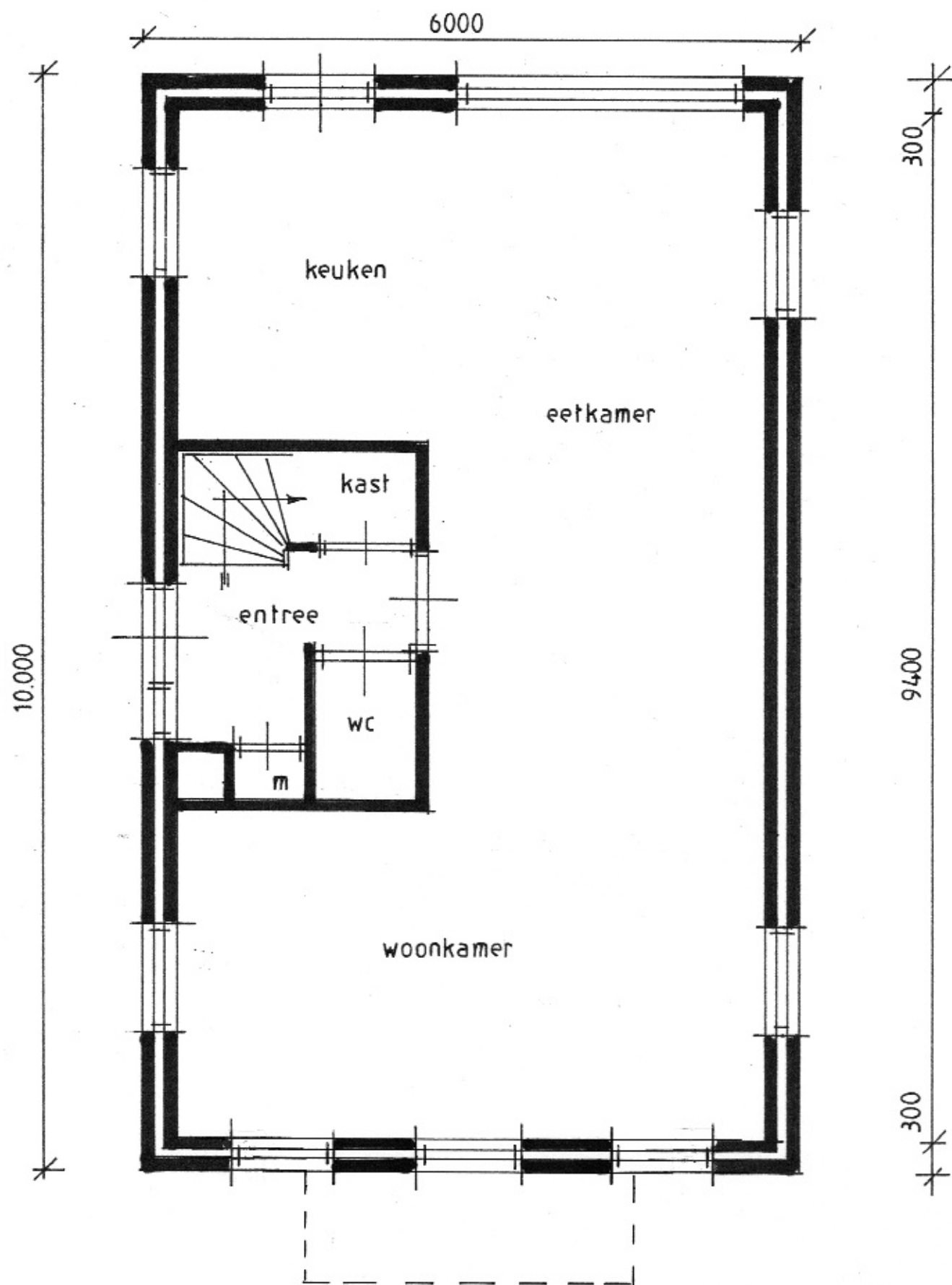

Bestaande begane grond

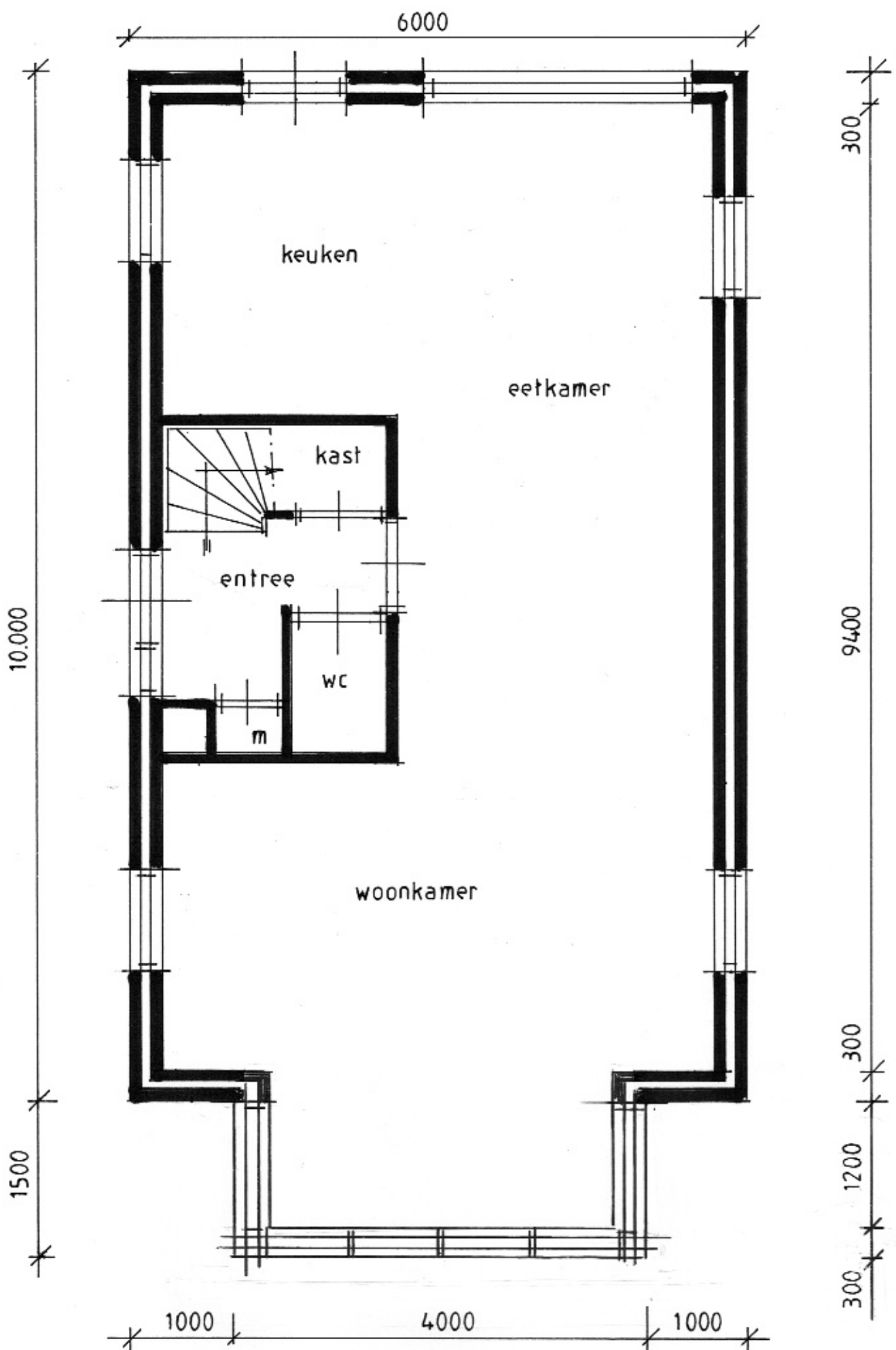

Nieuwe begane grond

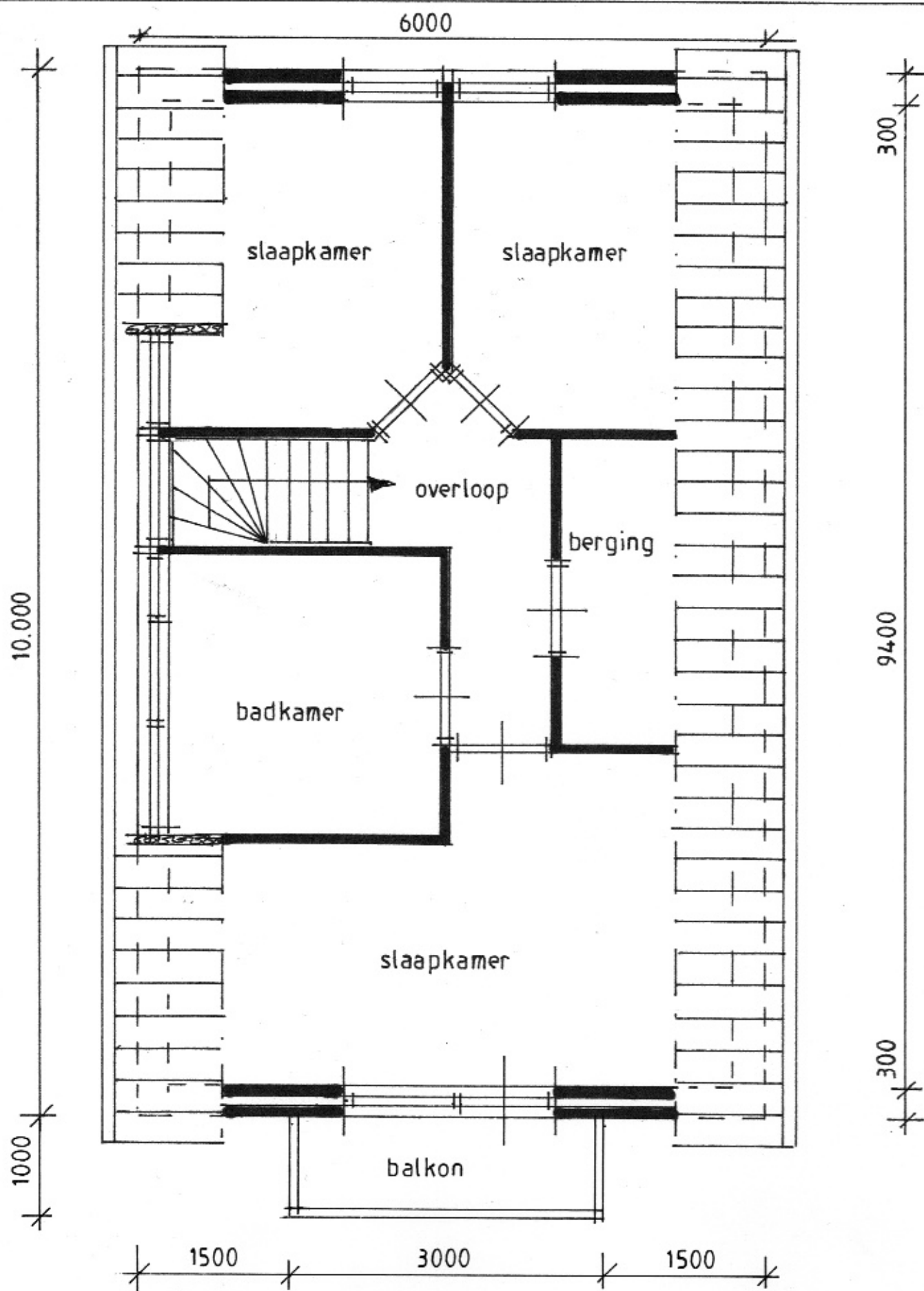

Bestaande verdieping

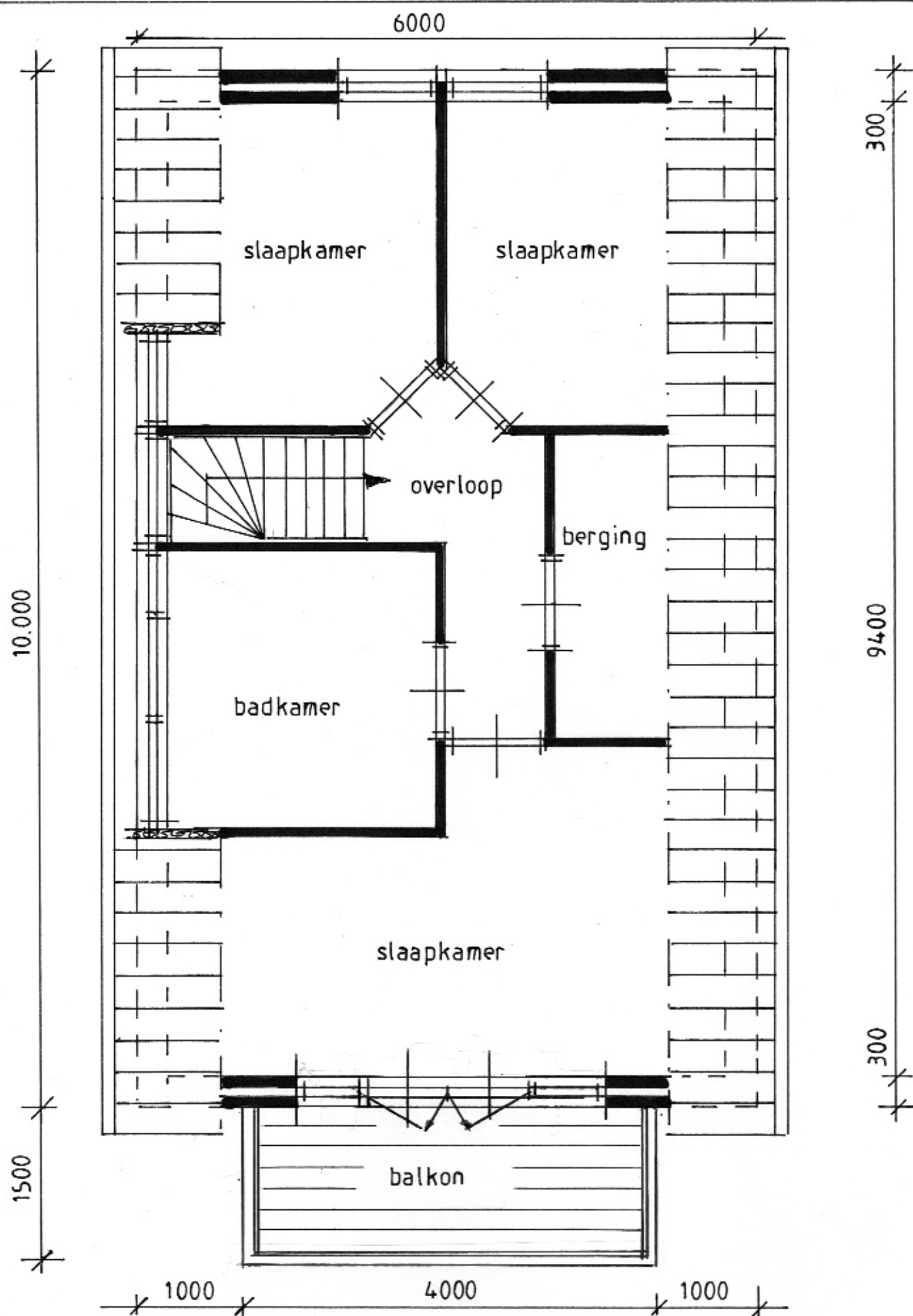

Nieuwe verdieping

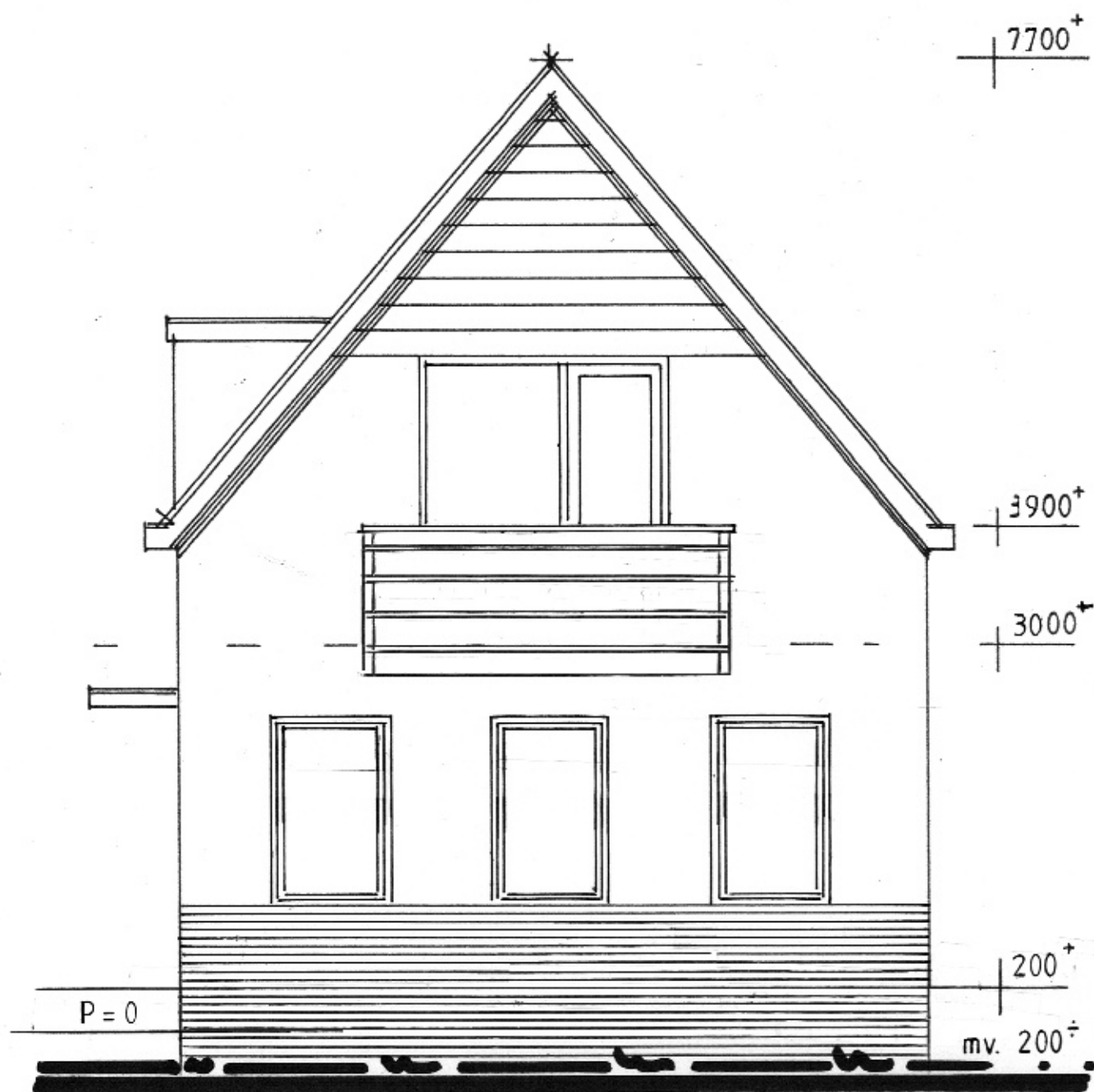

6000

Bestaande Noordgevel

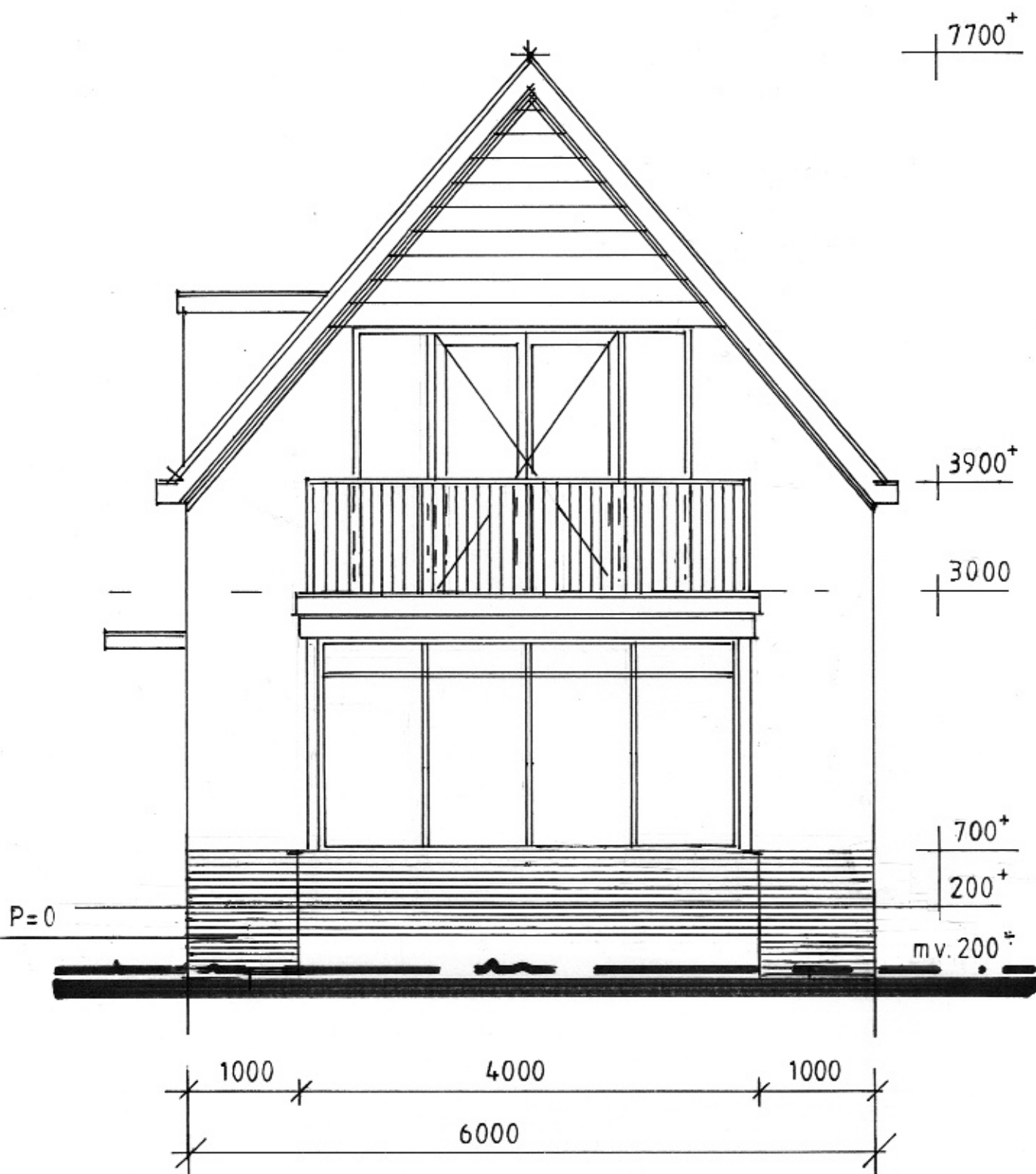



Bestaande Oostgevel



Nieuwe Oostgevel

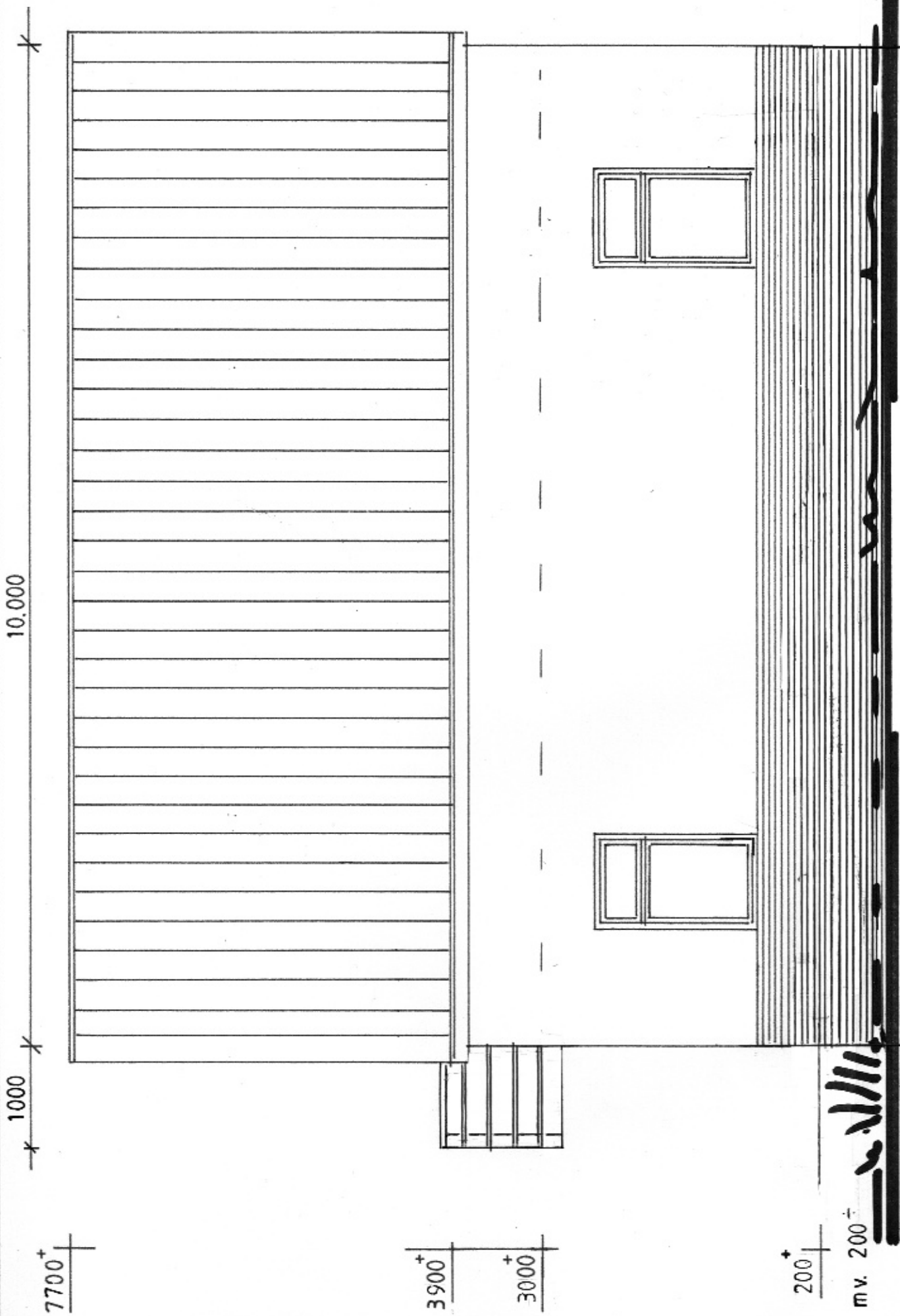

Bestaande Westgevel

v. d. M.
11/11

10.000

1500

7700⁺

3900⁺

3000⁺

200⁺

mv. 200⁺

Nieuwe Westgevel

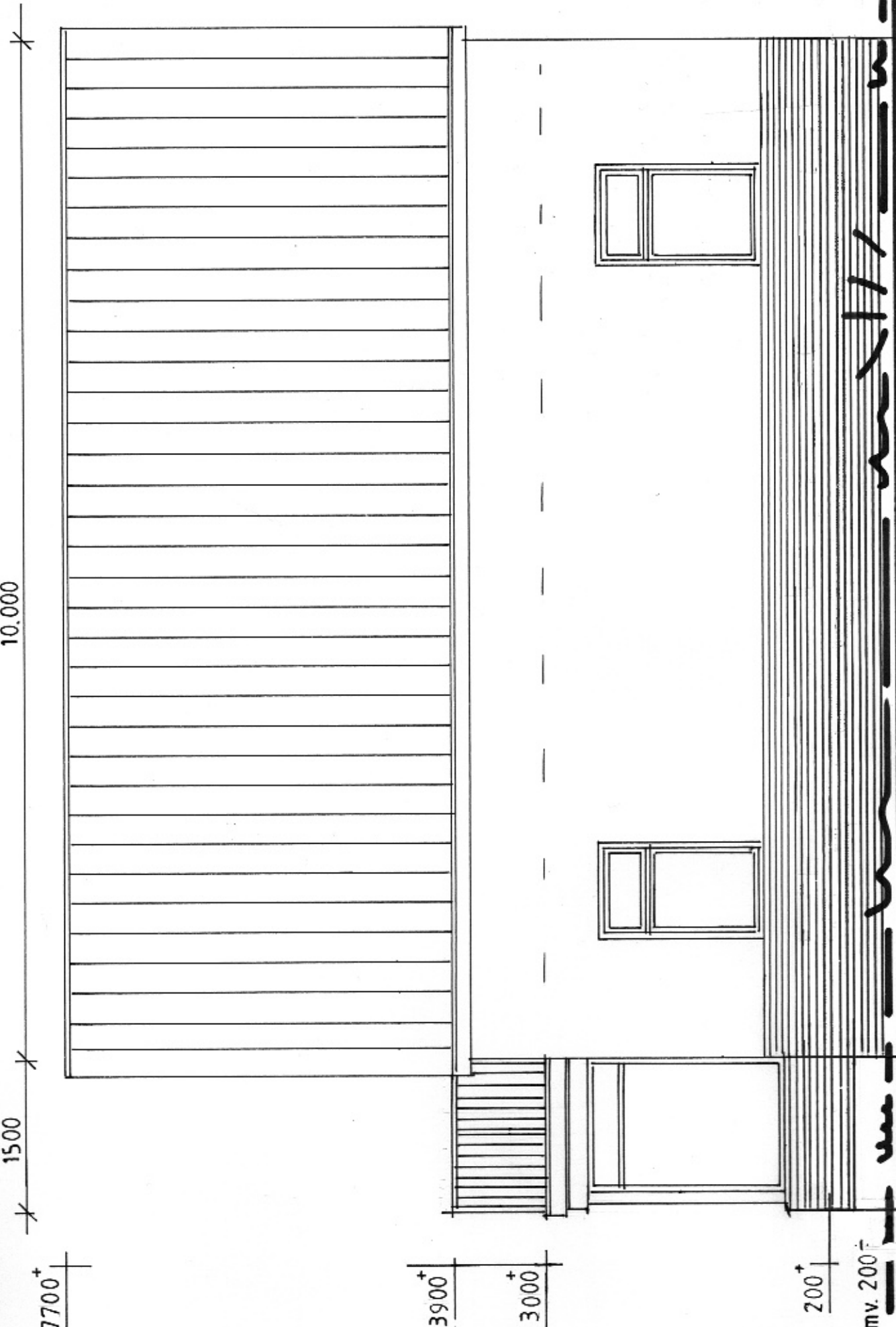

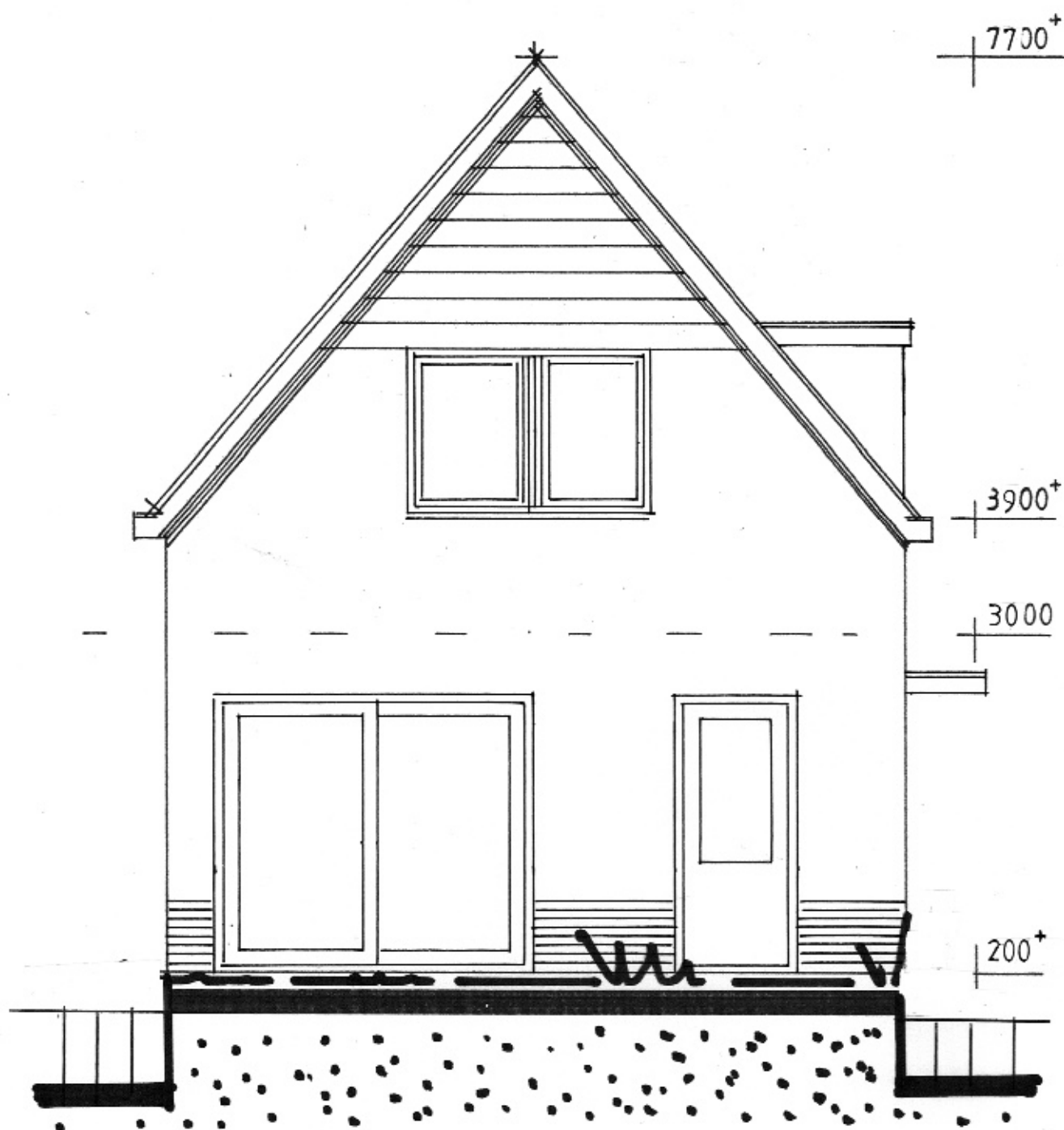

6000

Bestaande Zuidgevel

blijft ongewijzigd

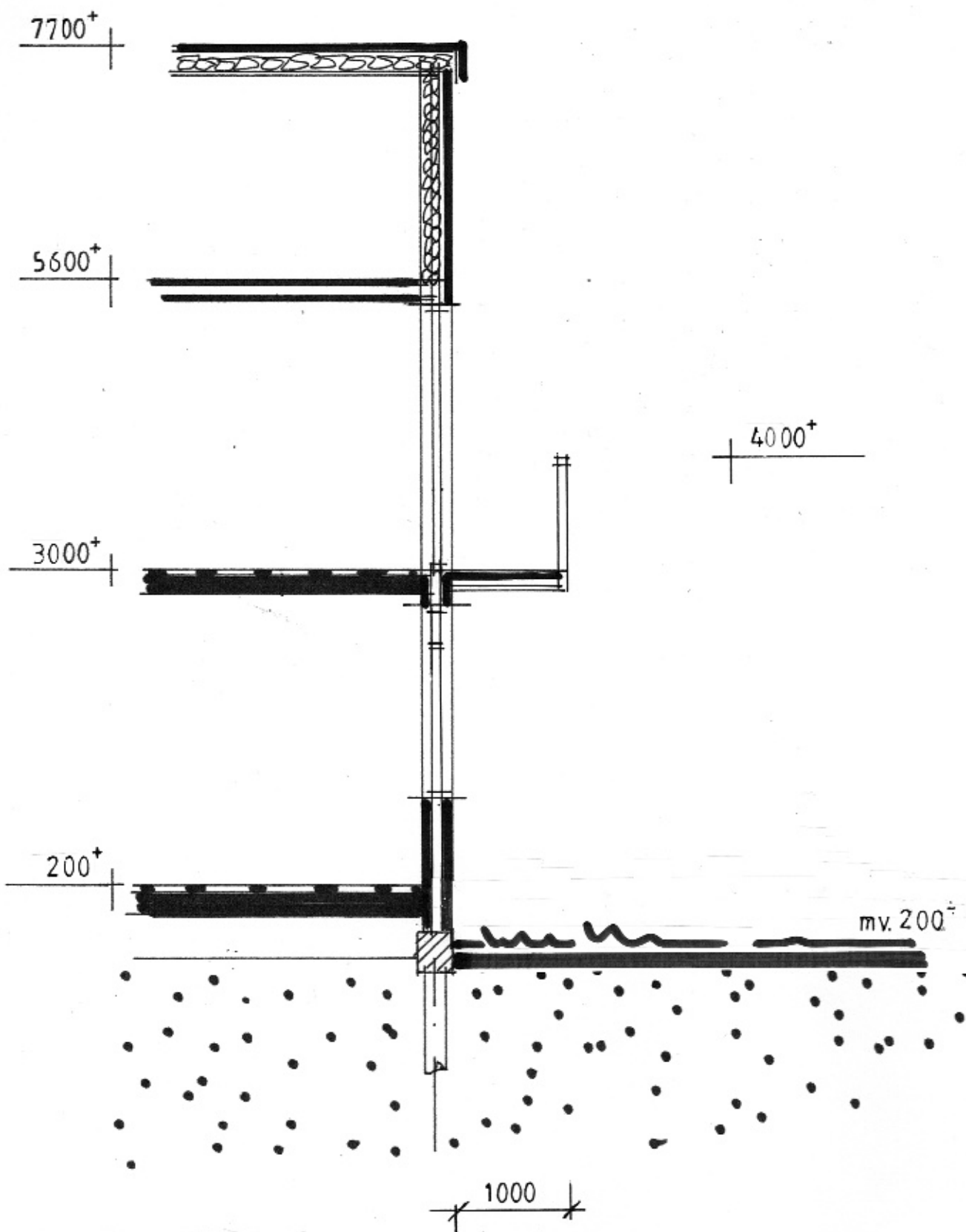

Bestaande Doorsnede

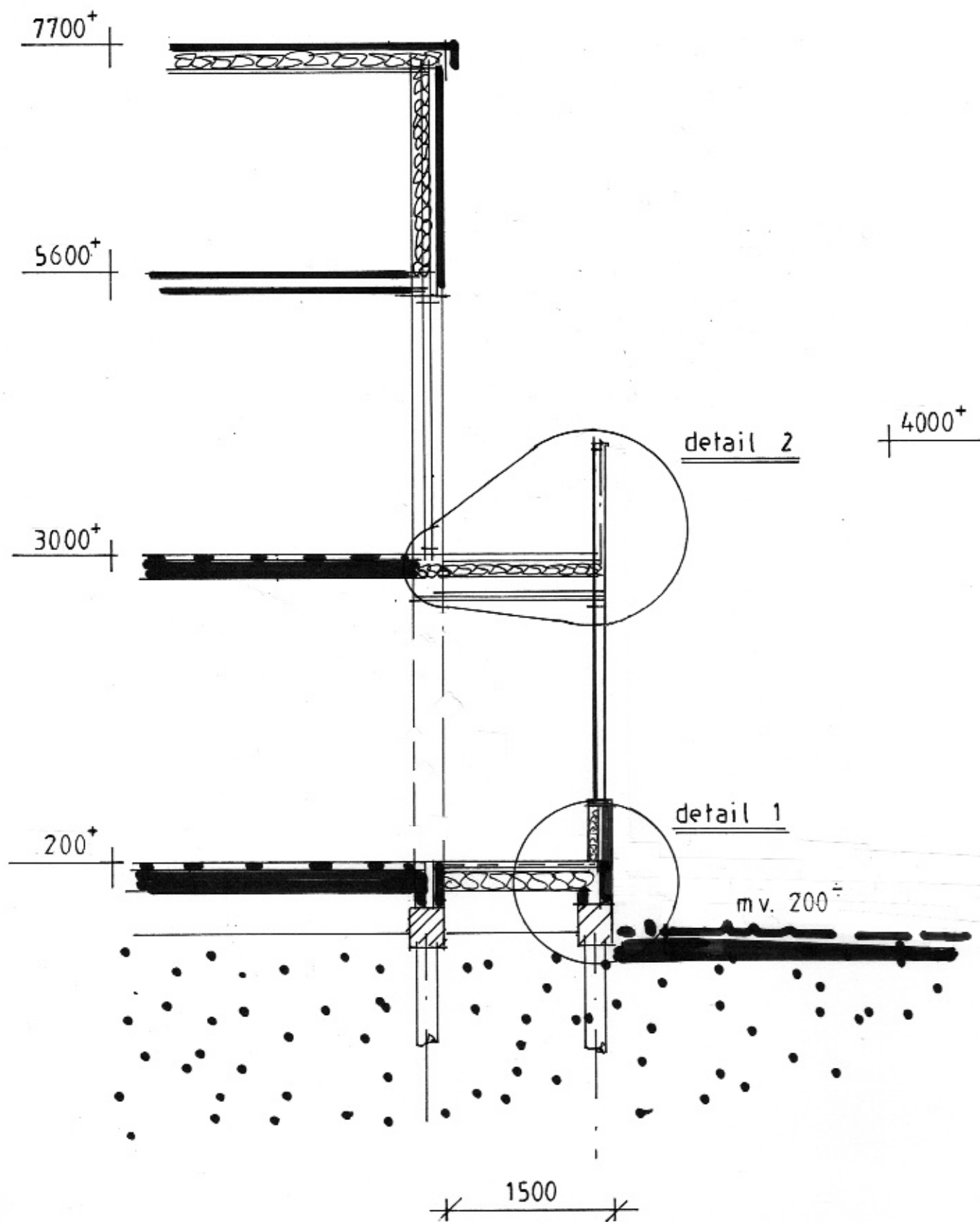

Nieuwe Doorsnede

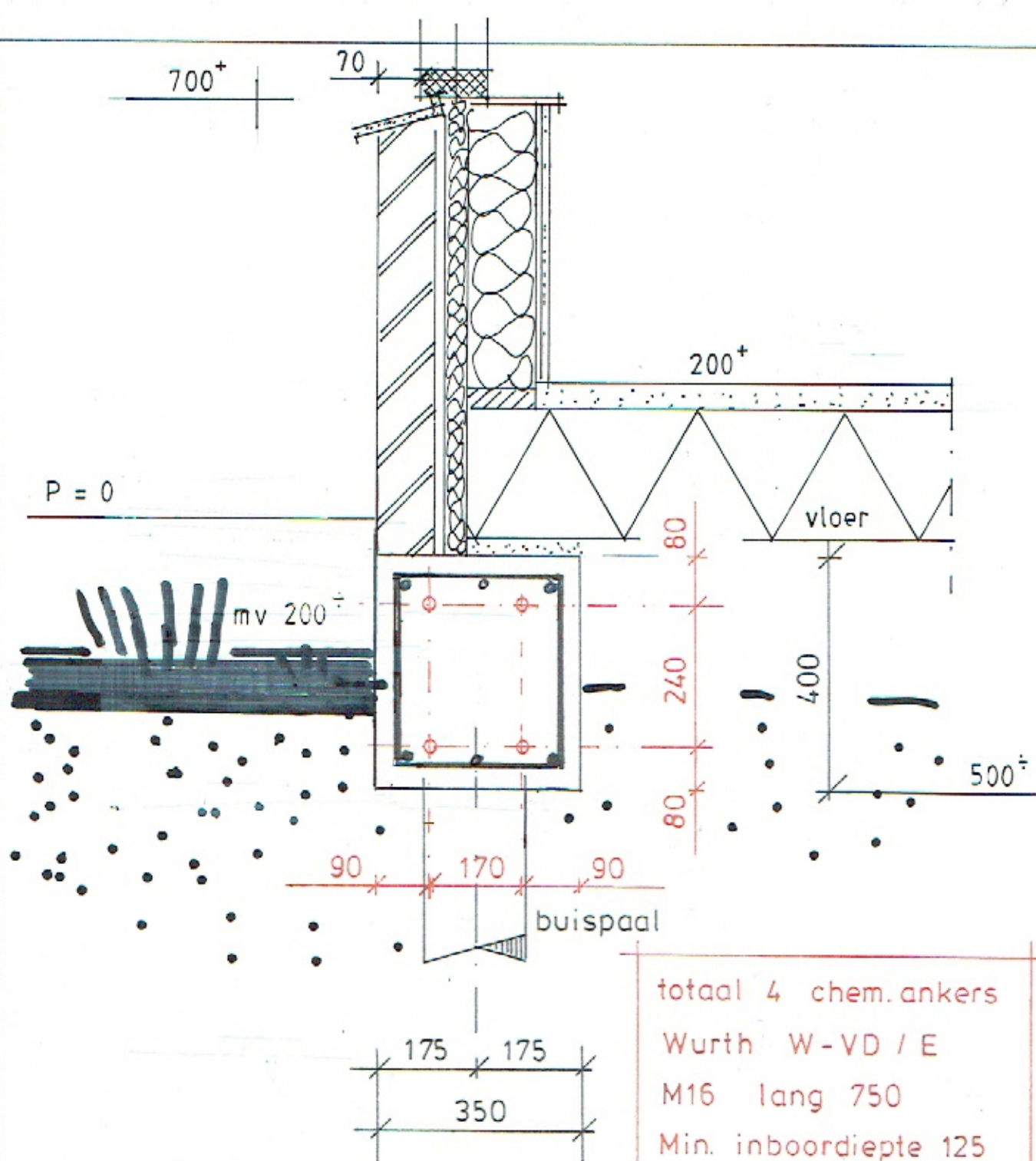

FUNDERINGSDETAIL 1

Betonkwaliteit C20/25

Milieuklasse XC3

Wapening B500A

Betondekking zij en boven 45

onder 40

