

Overzicht kelderbak

- kelderbak: in het werk gestort beton
- funderingspalen a.h.v. sonderingen en volgens opgave constructeur

Aansluitingen:
- vuilwaterriolering aansluiten op gemeenteriool conform voorschriften gemeente en NEN 3215, conform eisen Waterschap
- riolering volgens opgave installateur

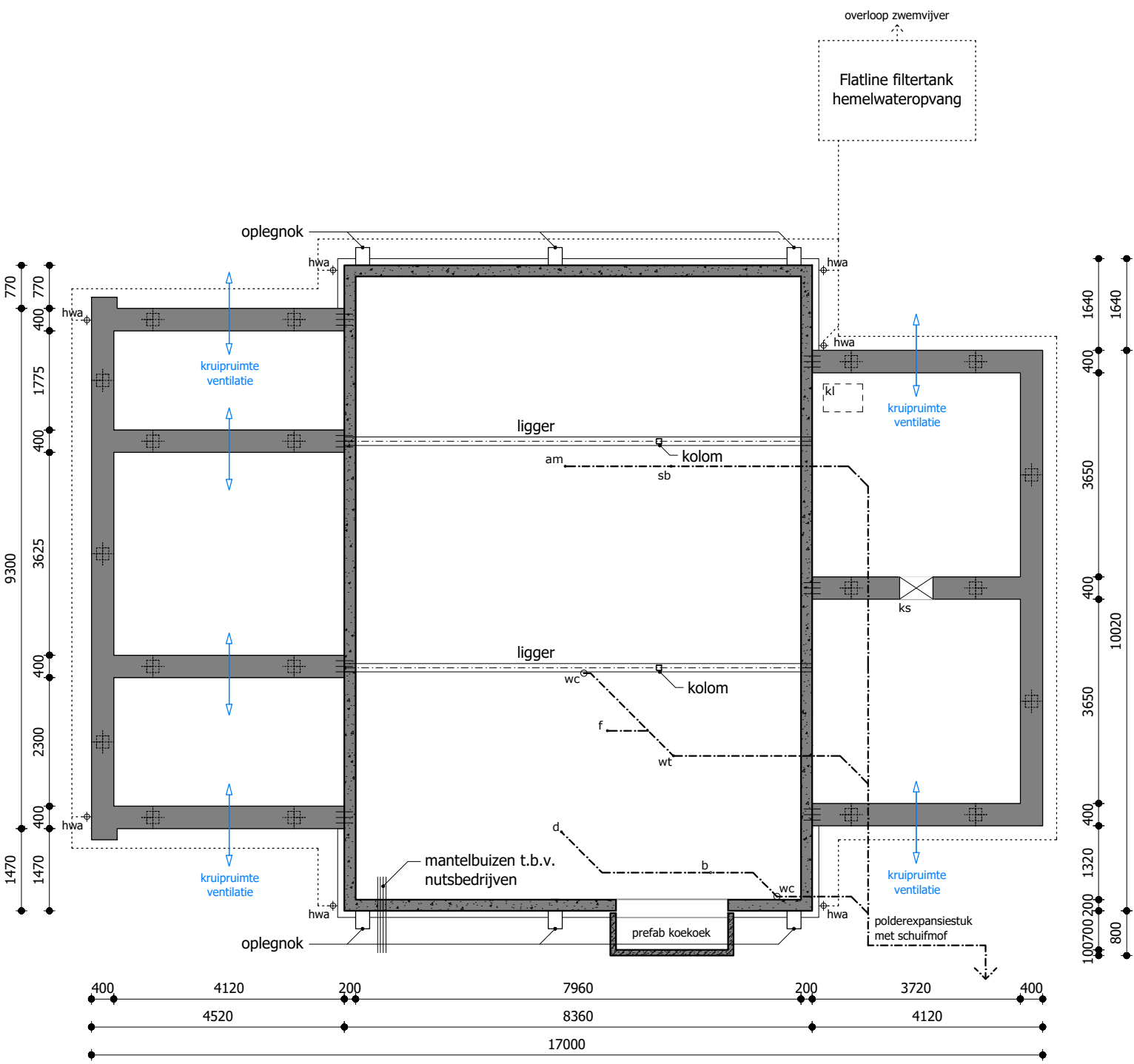

Overzicht fundering

- kelderbak: in het werk gestort beton
- funderingspalen a.h.v. sonderingen en volgens opgave constructeur

Aansluitingen:
- vuilwaterriolering aansluiten op gemeenteriool conform voorschriften gemeente en NEN 3215, conform eisen Waterschap
- hemelwaterriolering afgekoppeld
- hemelwaterafvoeren zink rond 80mm
- riolering volgens opgave installateur

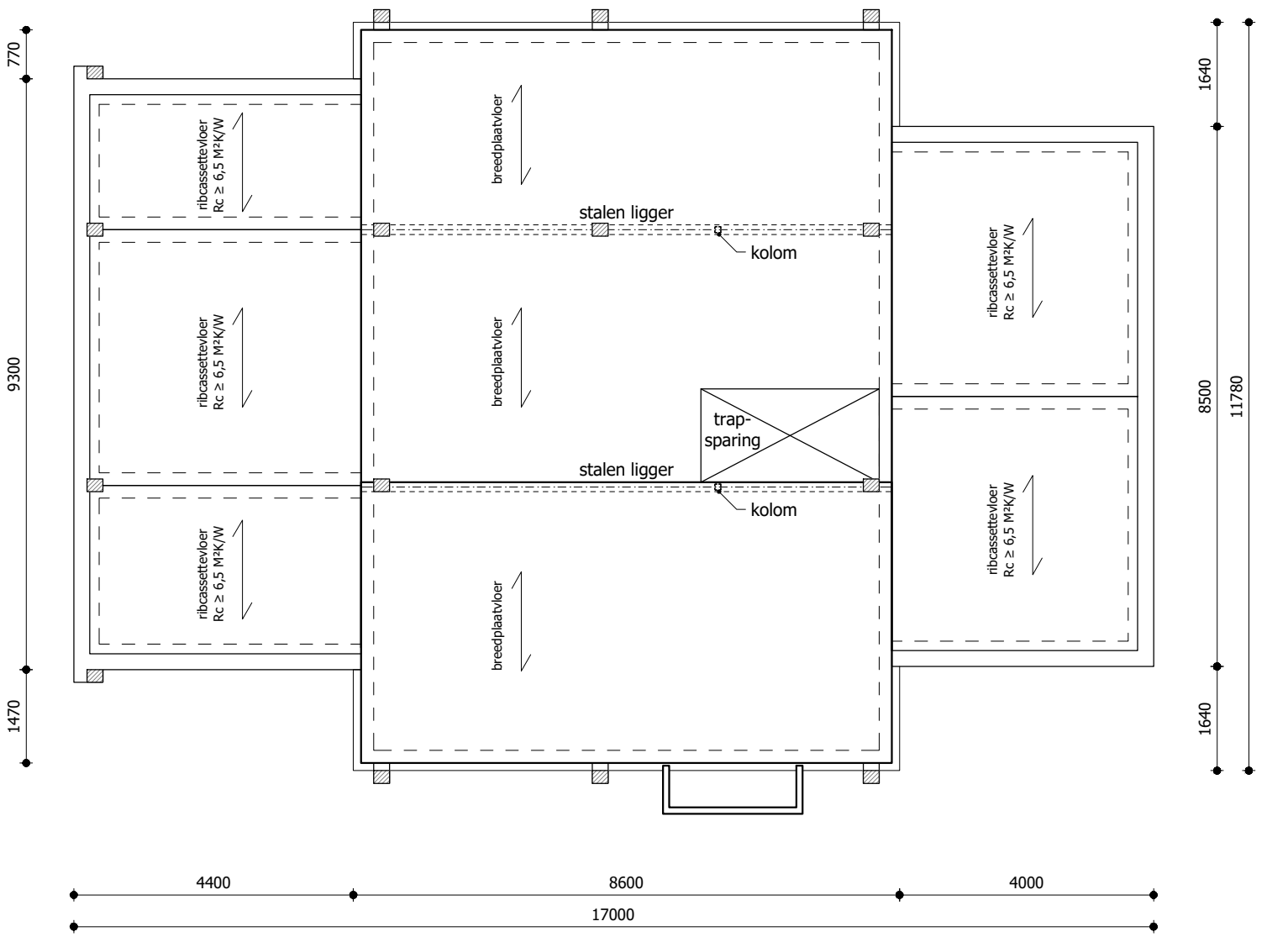

Overzicht begane grondvloer

- kelderbak: in het werk gestort beton
- begane grondvloer (boven kelderbak): breedplaatvloer
- begane grondvloer: ribcassettevloer
- eikenhouten kolommen 250x200mm

Principe constructie definitieve opzet conform opgave constructeur

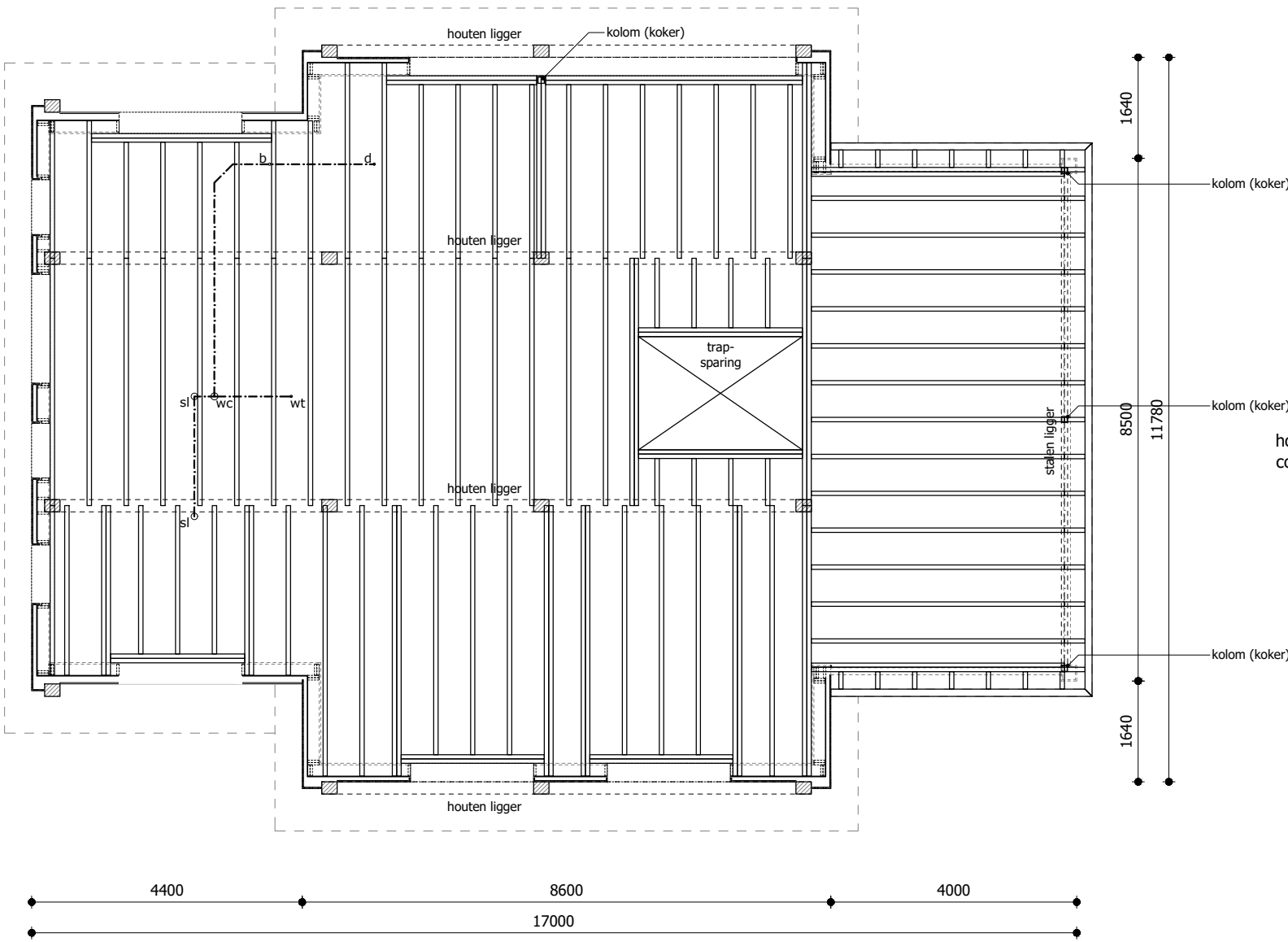

Overzicht 1e verdiepingvloer

- 1e verdiepingvloer: houten balklaag
- eikenhouten kolommen 250x200mm (BG tot 1e verd.)
- dak vergunningsvrije uitbouw: houten balklaag

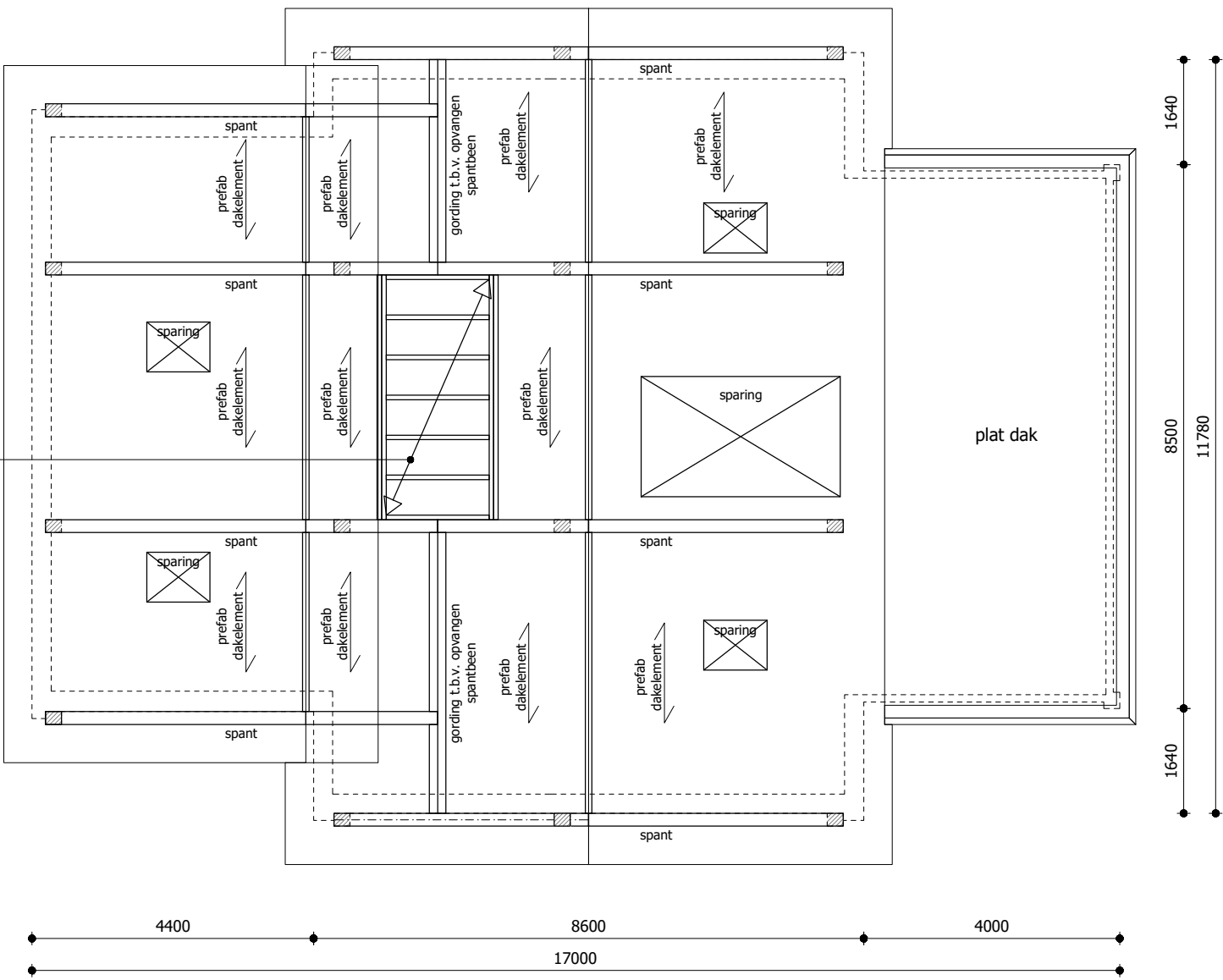

Overzicht kapconstructie

- kap: prefab dakelementen, gordingdozen
- eikenhouten spantbenen gevel 250x200mm
- eikenhouten spantbenen interm 180x200mm
- eikenhouten gordingen 180x180mm
- plat dak: houten balklaag

Algemeen:

- Alle maten op tekening onderling en in het werk controleren.
- Tekening is niet geschikt om te gebruiken als werktekening in de uitvoeringsfase.
- Berekeningen / tekeningen constructie conform gegevens constructeur.
- Berekeningen / tekeningen installatie conform gegevens installateur.
- Maten op tekening in millimeters (mm) tenzij anders aangegeven.

Renvooi:

hwa=	hemelwaterafvoer	80 mm
sb=	spiegelbak	50 mm
am=	afwasmachine	50 mm
wc=	watercloset	110 mm
f=	fontein	40 mm
wm=	wasmachine	50 mm
d=	douche	50 mm
wt=	wastafel	50 mm
sl=	standleiding	110 mm
ca=	condensafvoer	
mv=	mechanische ventilatie	
mk=	sparing meterkast	
ks=	kruipsparring	
kl=	kruipluik	

.....	hwa
.....	dwa
.....	funderingspaal

Project	Kostverlorenweg 19 te Amstelveen
Specificatie	Nieuwbouwwoning - Principe constructie
Opdrachtgever	Fam. A. Czudar
Gewijzigd	A B C D

Werknr.	19-107
Schaal	1:100
Formaat	A1
Datum	04-12-2019
Fase	DO