

Situatie  
Schaal 1:200

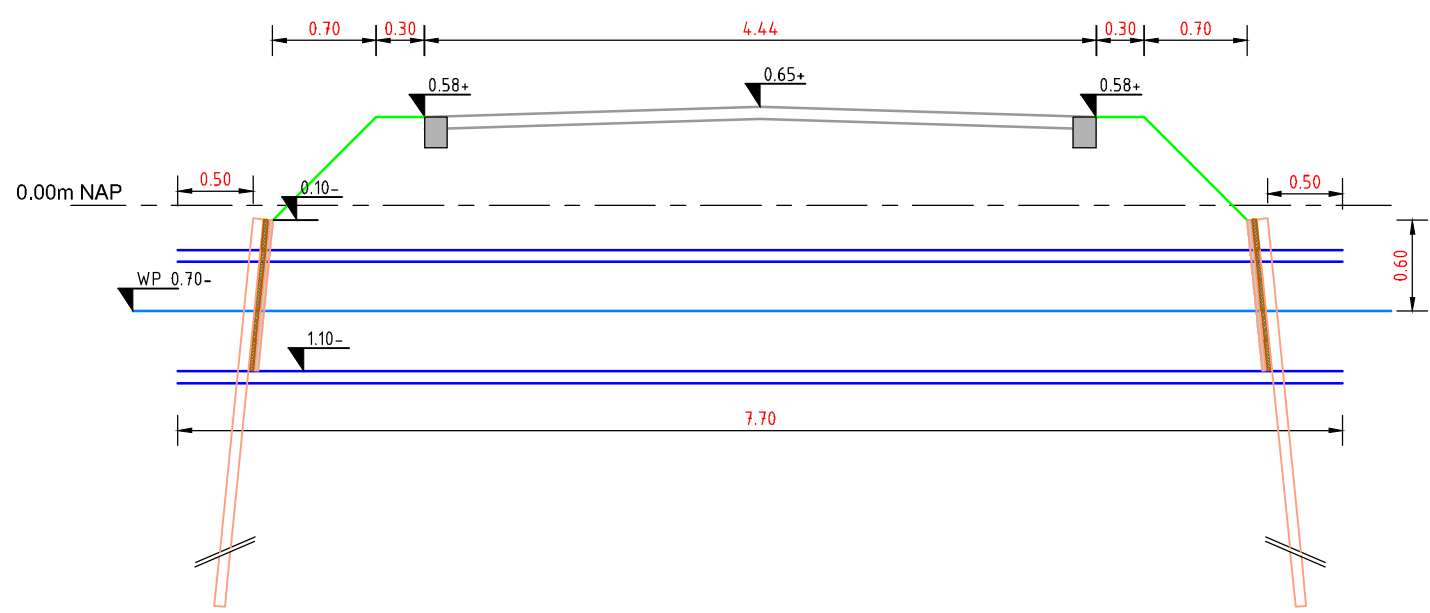

Doorsnede A-A'  
Schaal 1:50

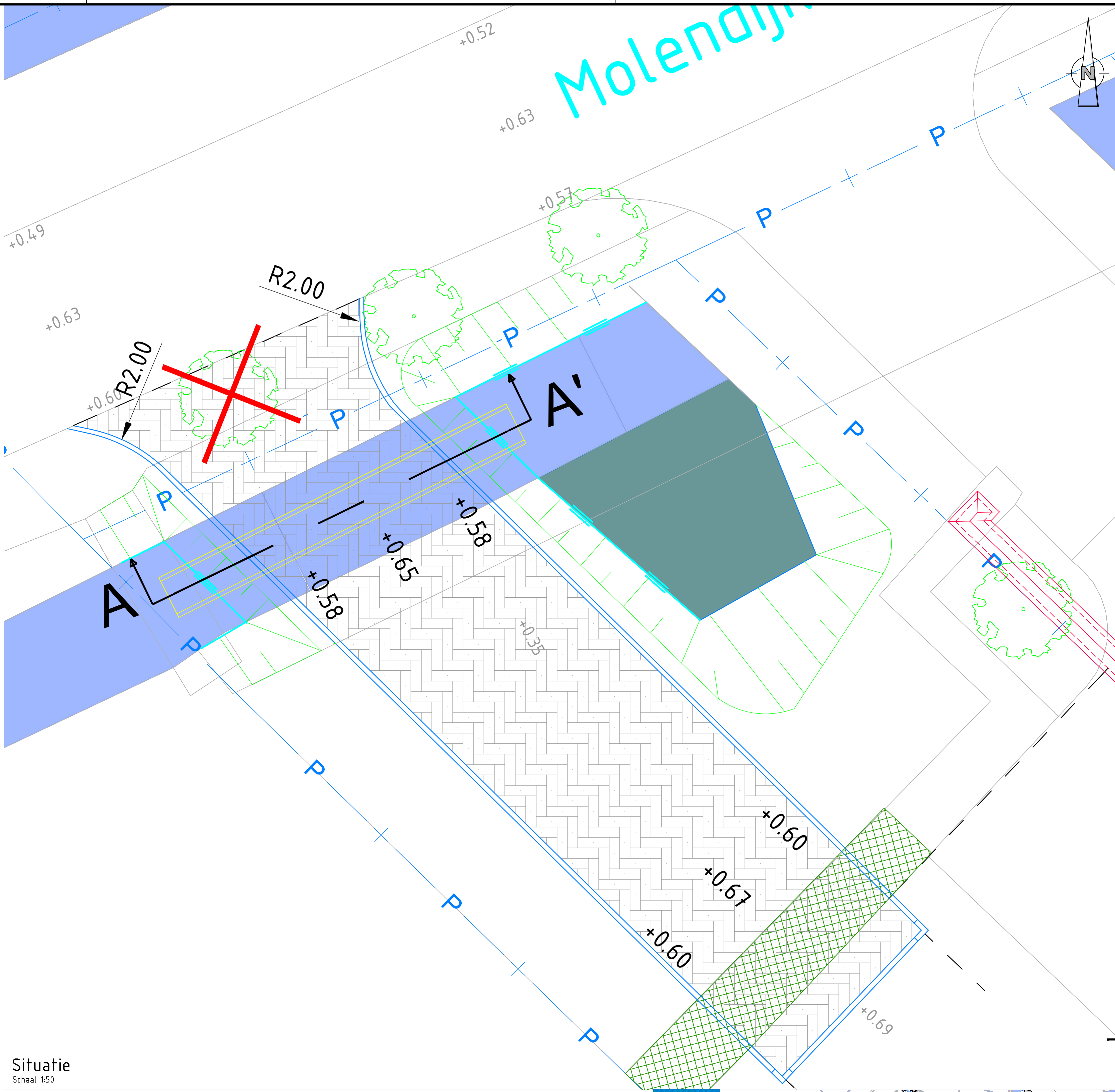

Situatie  
Schaal 1:50

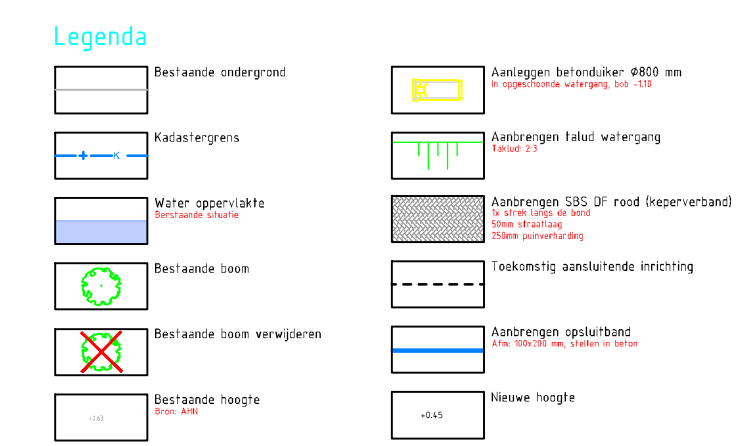

Bestaende muur aan Dorpsstraat  
Indicatie uitstraling voor nieuw te realiseren scheidingsmuur op terrein (in 3e deel van rechts gezien realiseren toegangsdeur)

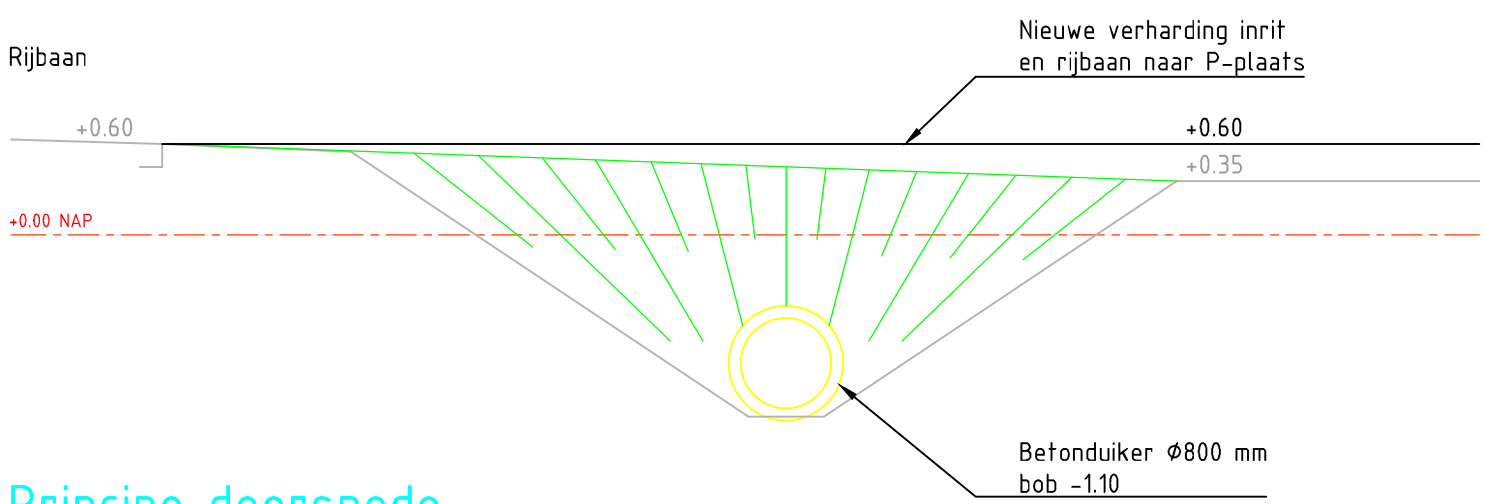

Principe doorsnede  
Schaal 1:50

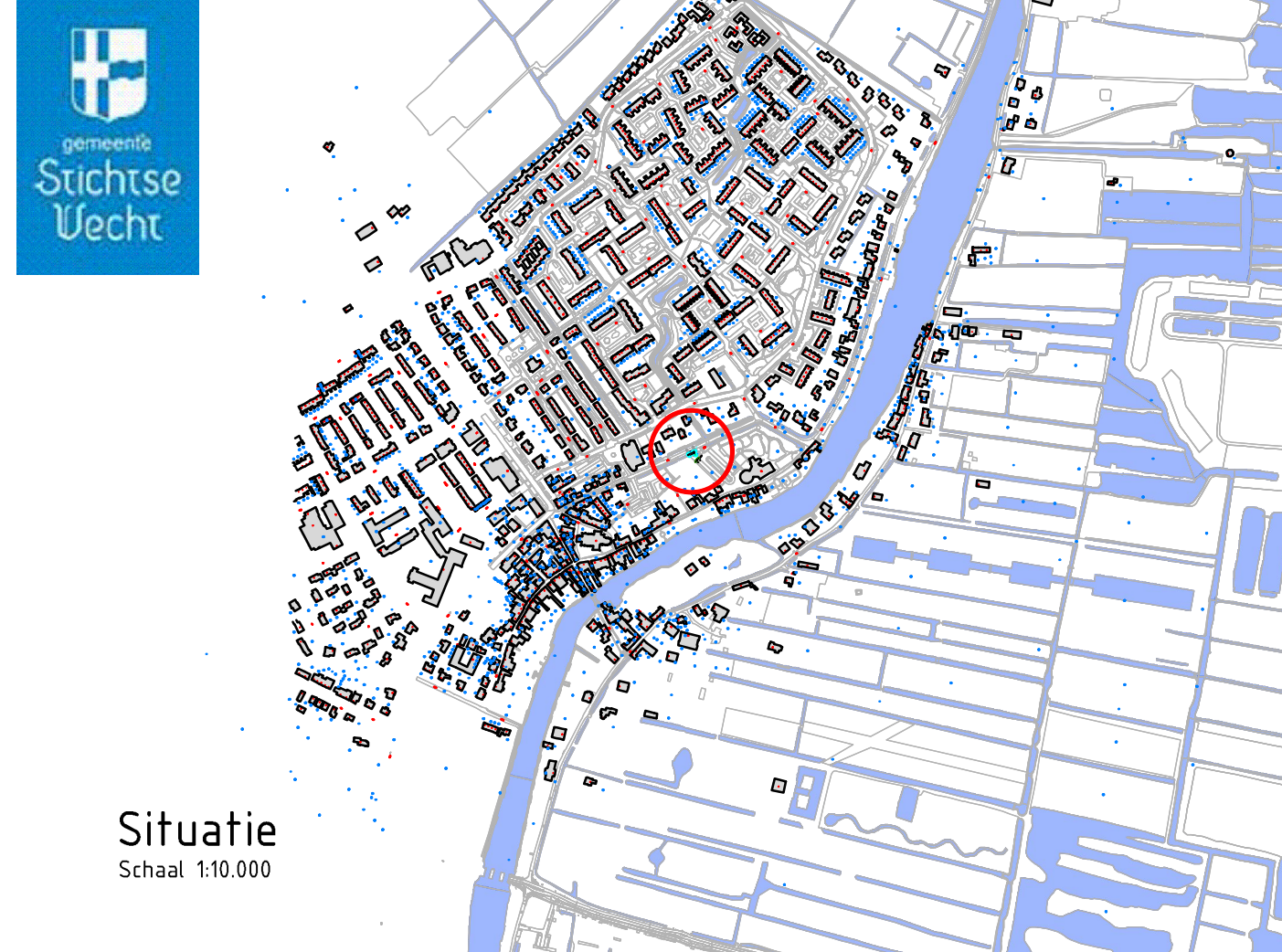

Situatie  
Schaal 1:10.000

Project: Ontsluiting parkeerterrein Molendijk Loenen aan de Vecht	Projectnummer: NL202016850	Formaat: A0
Opdrachtgever: Gemeente Stichtse Vecht	Projectleider: B. Heikoop	Schaal: 1:200, 1:50
Omschrijving: Situatie te maken werk.	Auteur: M. Brévier	Status: Definitief
	Fase: Schetsontwerp (SO)	Datum: 15-10-2021
	Logo opdrachtgever: Stichtse Vecht	Blad: 1 van 1
		Nummer: NL202016850_101

- Alle maten in meters, tenzij anders aangegeven
- Hoogtematen in meters t.o.v. N.A.P.
- Dimensies van materialen in millimeters
- Coördinaten in RD-stelsel

10	Eerste uitgave	11-10-2021
uitgave	wijzigingen	datum
Opdrachtgever	Gemeente Stichtse Vecht	
Project	Ontsluiting parkeerterrein Molendijk Loenen aan de Vecht	
Omschrijving	50 (Schets Ontwerp) ontsluiting Beek & Hof d.m.v. inritconstructie	
Def.	M. Griel	Tekeningnummer: 20-004 T01
Datum:	11-04-2020	
Sec.	M. Griel	
Projaktr.	20-004-01	
Beetelr.	—	
Willemskamp 24 6995 CK Zevenaar T: 06-22904411 E: m.griel@groeneweg.nl W: www.groeneweg.nl	Ontwerp B.V. Infra, grond & water	Status: DEFINITIEF