

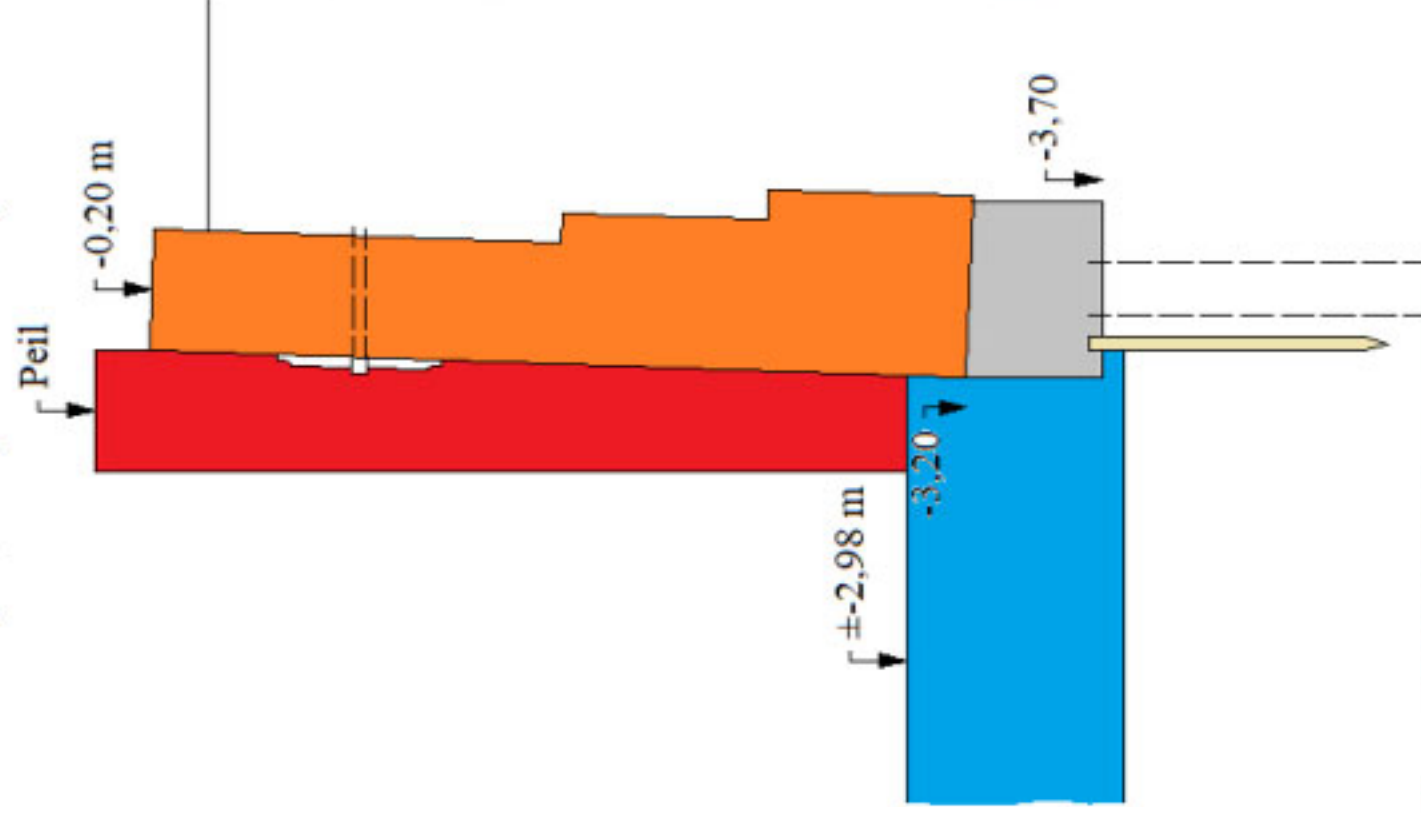

binnen de balk, een grondkering aan te brengen bestaande uit vuren of dennen geschaafde en geploegde delen, dik 50 mm en 1,10 m lang. De bovenzijde van de kering zodanig dat de damplanken nog 50 mm in de betonbalk komen. De betonbalk 0,66 m breed te maken en 0,5 m hoog met de onderzijde 3,70 m lager dan de bovenzijde van de achterfrontmuur.



Figuur 9 Te maken keermuur

De bovenzijde van de betonbalk 2° schuin volgens tekening.