

**WATERKAART**  
schaal 1:1000

Waterschap Amstel, Gooi- & Vechtstreek  
Legger

Woning & zijde gewenste uitbouw

### WATERKERING

Het perceel is onderdeel van de waterkering. Gesteld wordt dat de funderingsbalk van de bebouwing de groene lijn niet kruist. Aangezien de nieuwe uitbouw gelijk ligt met de bestaande bouw, zullen we hieraan voldoen.

Hiervoor wordt de watervergunning aangevraagd.

*'Het profiel van vrije ruimte is hierboven weergegeven als de groene lijn. Voor de aanvraag van de vergunning dient een dwarsdoorsnede gemaakt te worden met daarop de fundering van de uitbouw in relatie tot de groene lijn. De fundering mag de groene lijn niet kruisen. De funderingspalen mogen natuurlijk wel door het profiel worden geslagen.'*

*De watervergunning kan worden aangevraagd via het [www.omgevingsloket.nl](http://www.omgevingsloket.nl). Een situatietekening en de dwarsdoorsnede dienen bij de aanvraag als bijlage te worden bijgevoegd.*

Matthijs de Vlieger

Team Vergunningen – Waternet'

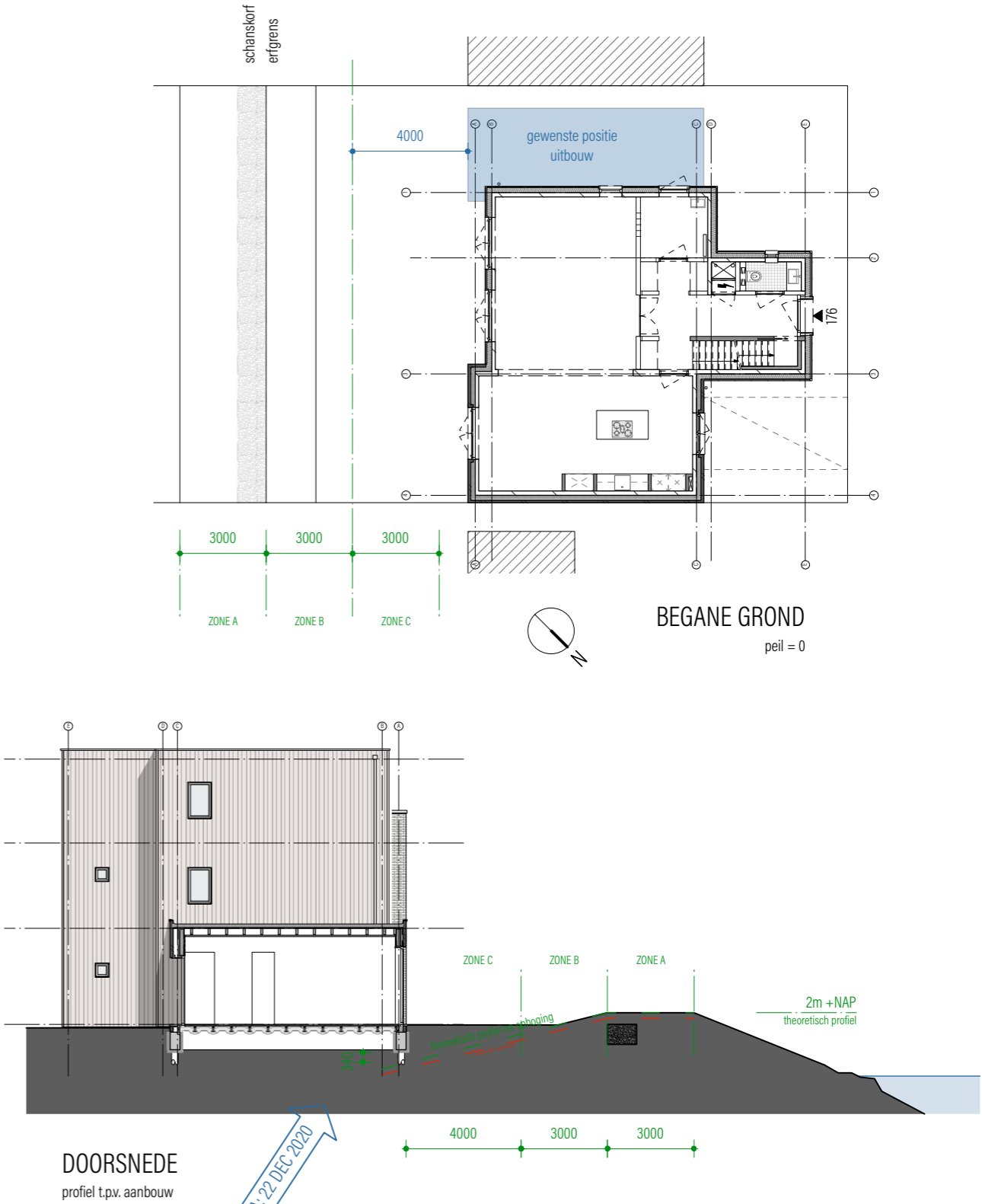

### BAS SCHUIT ARCHITECT

Lijnbaansgracht 58A  
1015 GS Amsterdam

T +31 6 47 32 46 75  
E [bas@basschuit.nl](mailto:bas@basschuit.nl)  
W [www.basschuit.nl](http://www.basschuit.nl)

project  
ATELIER MATTENBIES  
Mattenbiesstraat 176  
1087 JV Amsterdam  
opdrachtgever(s)  
mw. A van der Sluys Veer

onderdeel  
ONTWERP - waterkering  
  
fase  
omgevingsvergunning  
datum  
7 december 2020

schaal 1:200  
formaat ISO A3  
  
gewijzigd  
a. 22 december 2020  
b. -  
c. -

projectcode 2010  
tekeningnummer 0V.051  
  
d. -  
e. -  
f. -