



## verbouwing woonhuis

Oud Over 83a  
Loenen aan de Vecht

opdrachtgever : Bouwgroep Delta Beheer B.V.  
datum : 25 juli 2021



12345  
25  
Deze kaart is noordgericht  
Perceelnummer  
Huisnummer  
Vastgestelde kadastrale grens  
Voorlopige kadastrale grens  
Administratieve kadastrale grens  
Bebouwing

Schaal 1: 500

Kadastrale gemeente Loenen  
Sectie E  
Perceel 667

kadastrale kaart  
schaal 1 : 500





lucht foto's







voor-zijgevel



voor- zijgevel



achtergevel





bestaande voorgevel  
schaal 1 : 100

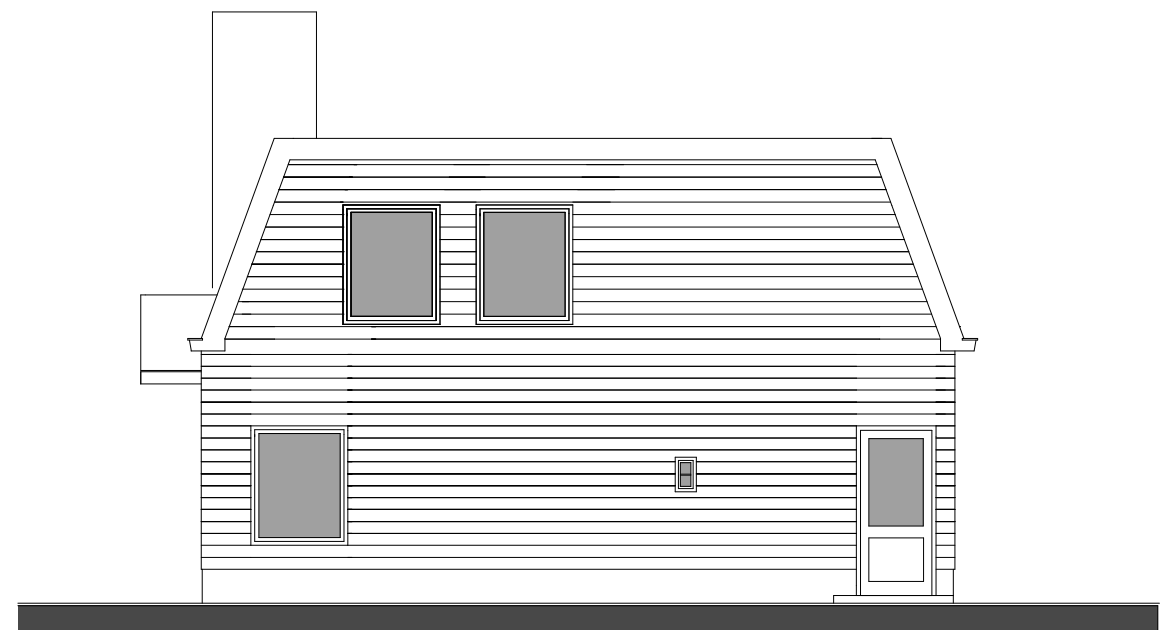

bestaande linker zijgevel  
schaal 1 : 100

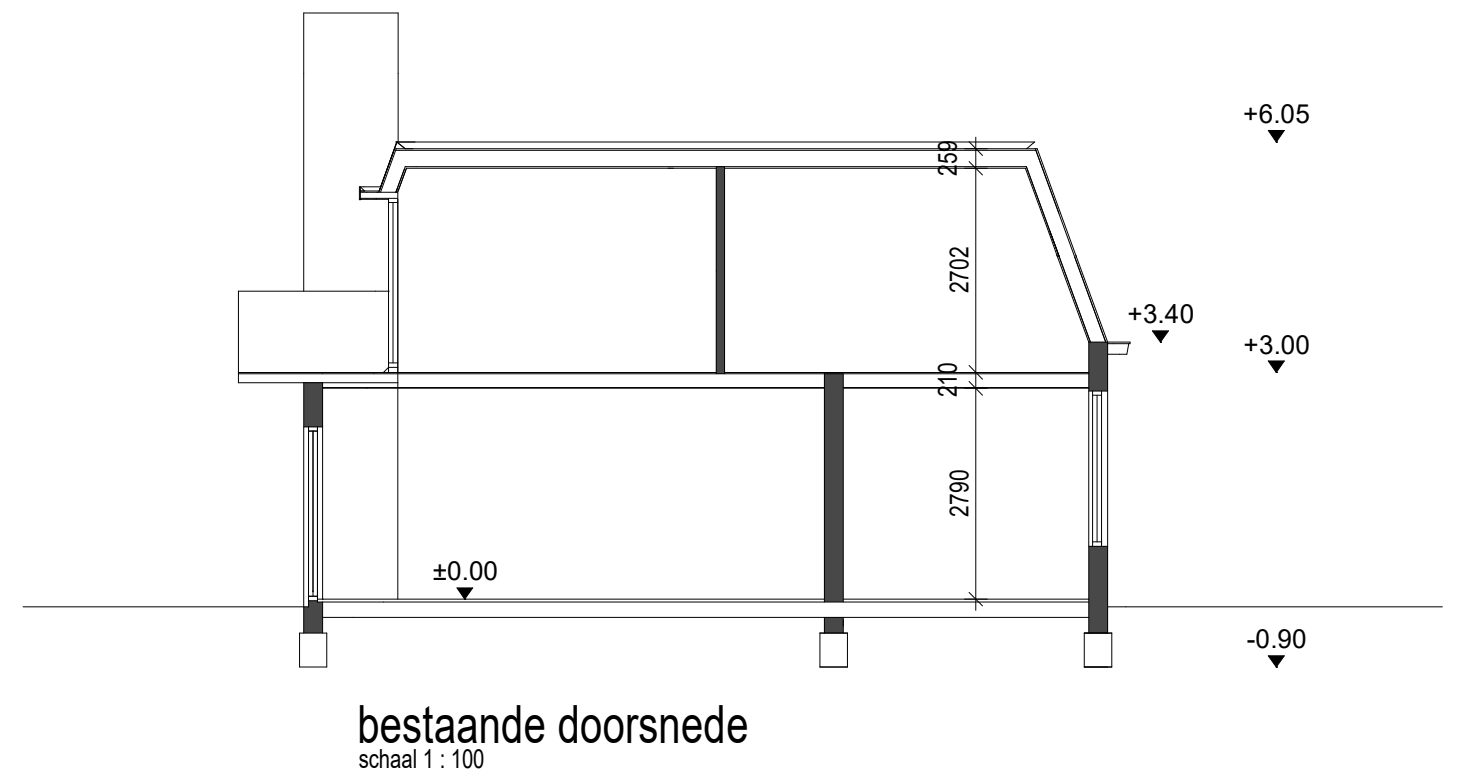
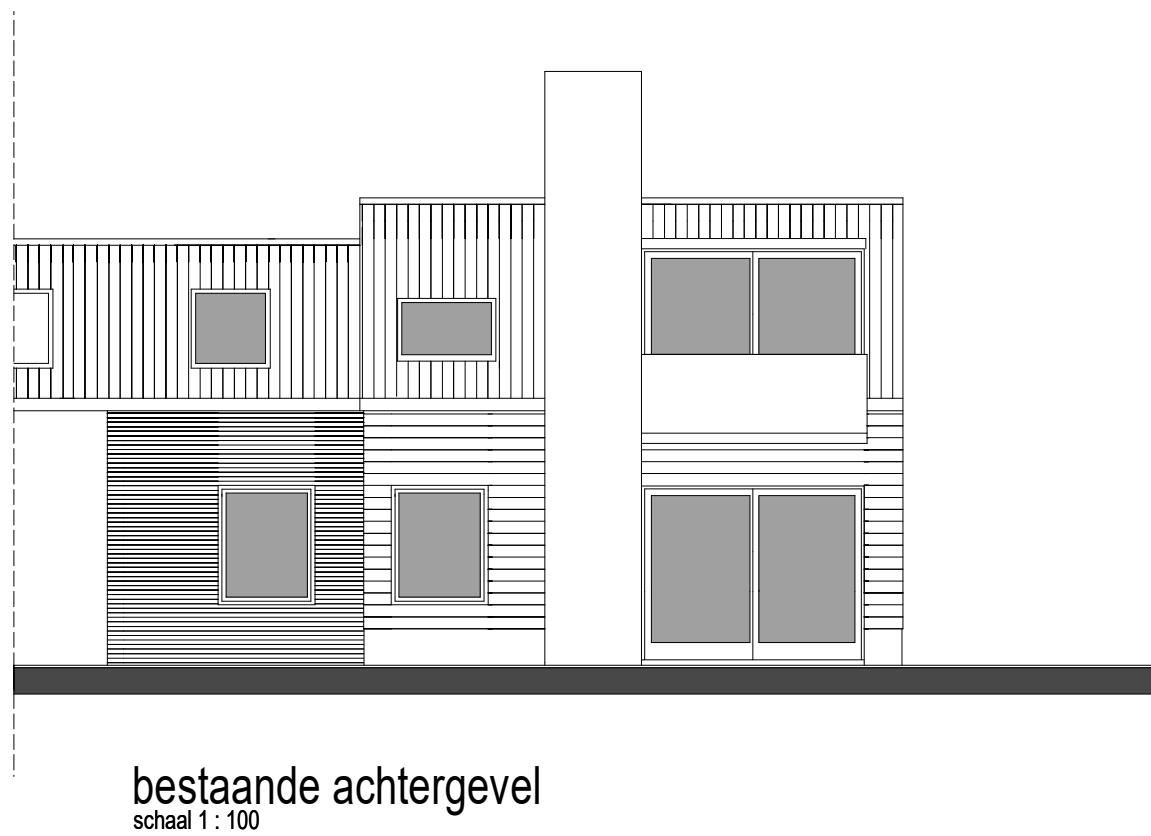

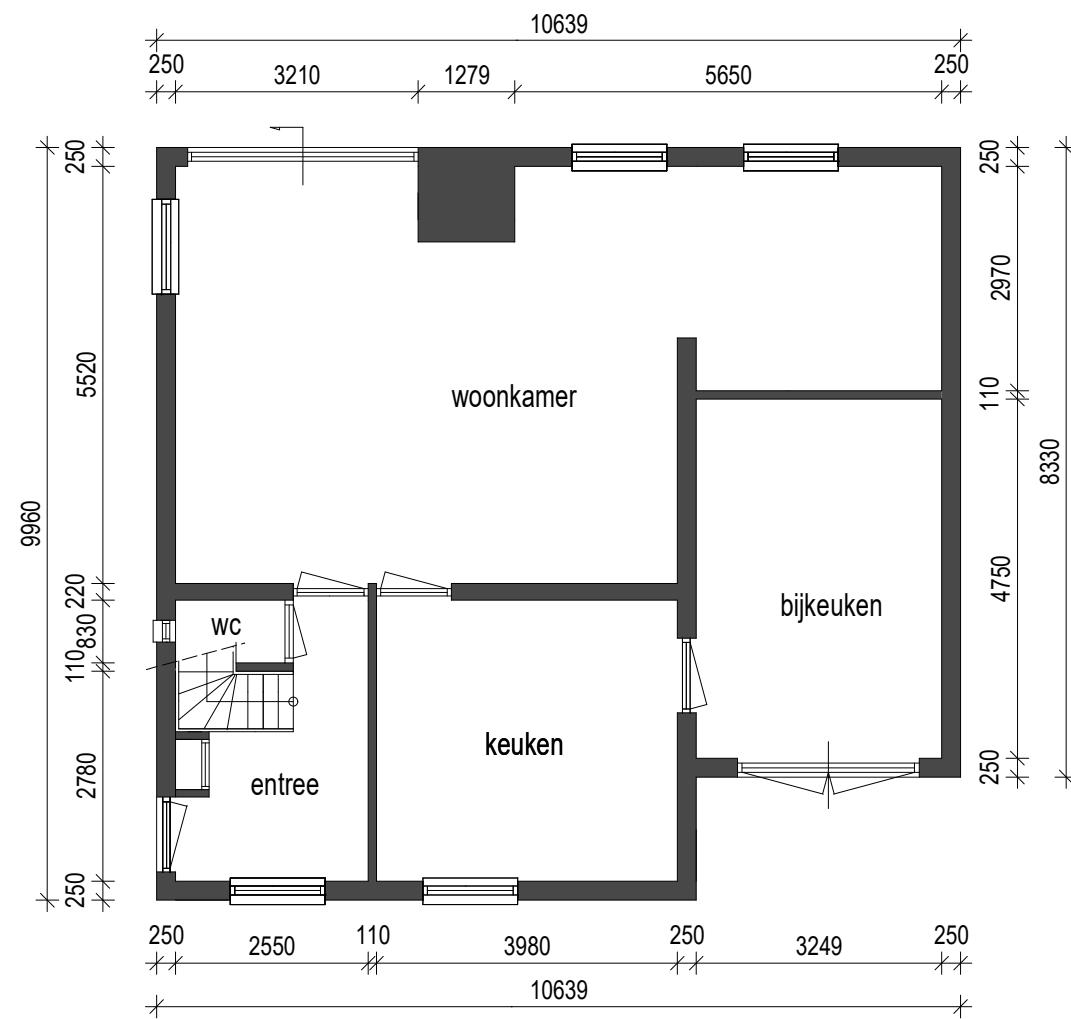

bestaande begane grond  
schaal 1 : 100

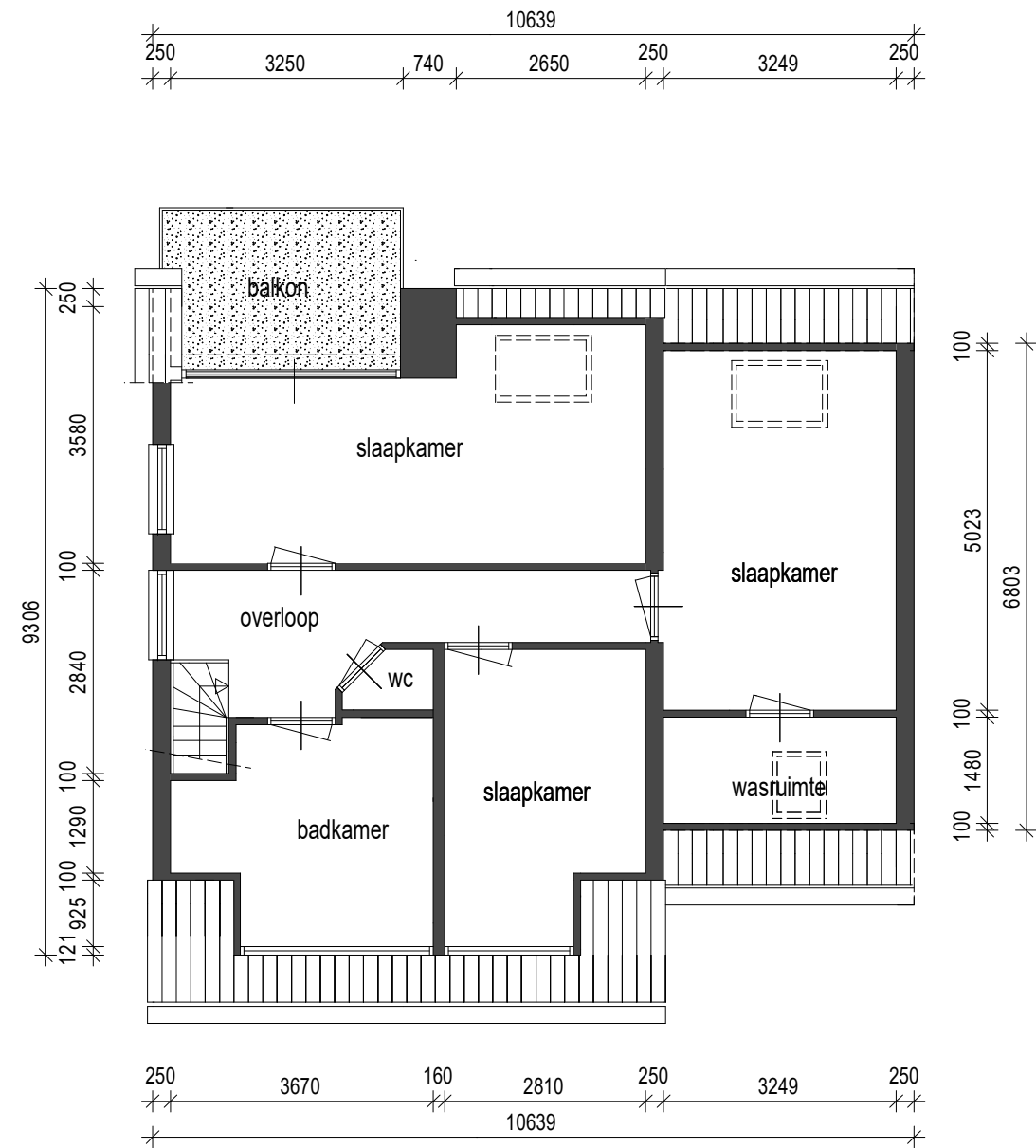

bestaande verdieping  
schaal 1 : 100



nieuwe voorgevel  
schaal 1 : 100

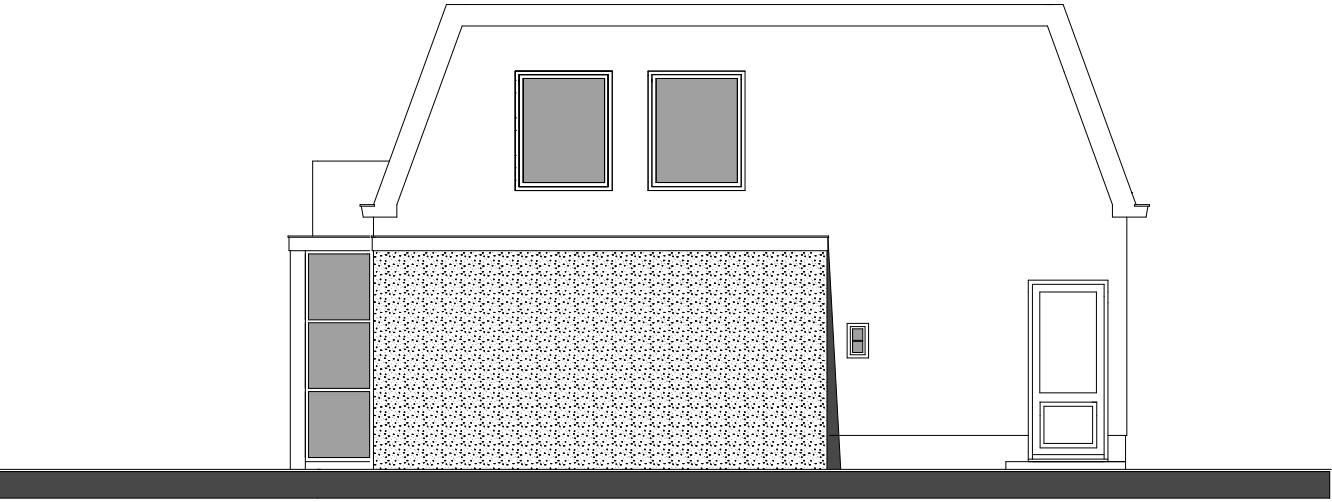

nieuwe linker zijgevel  
schaal 1 : 100



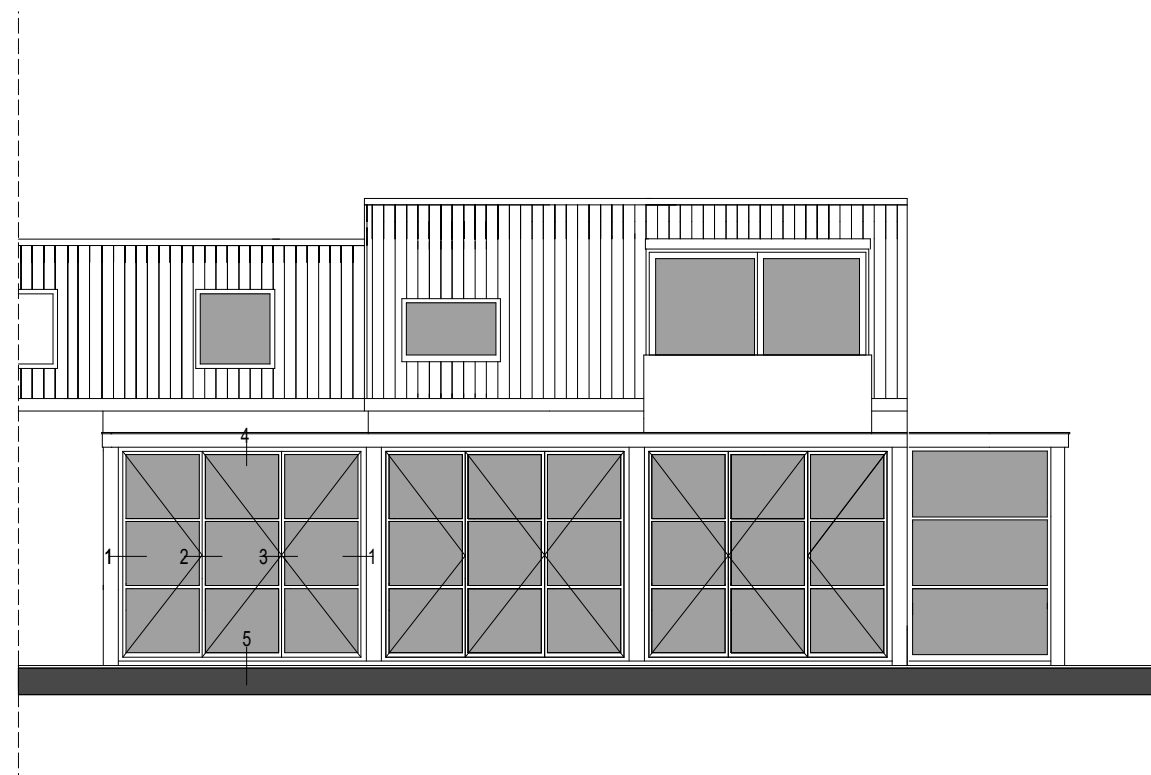

nieuwe achtergevel  
schaal 1 : 100

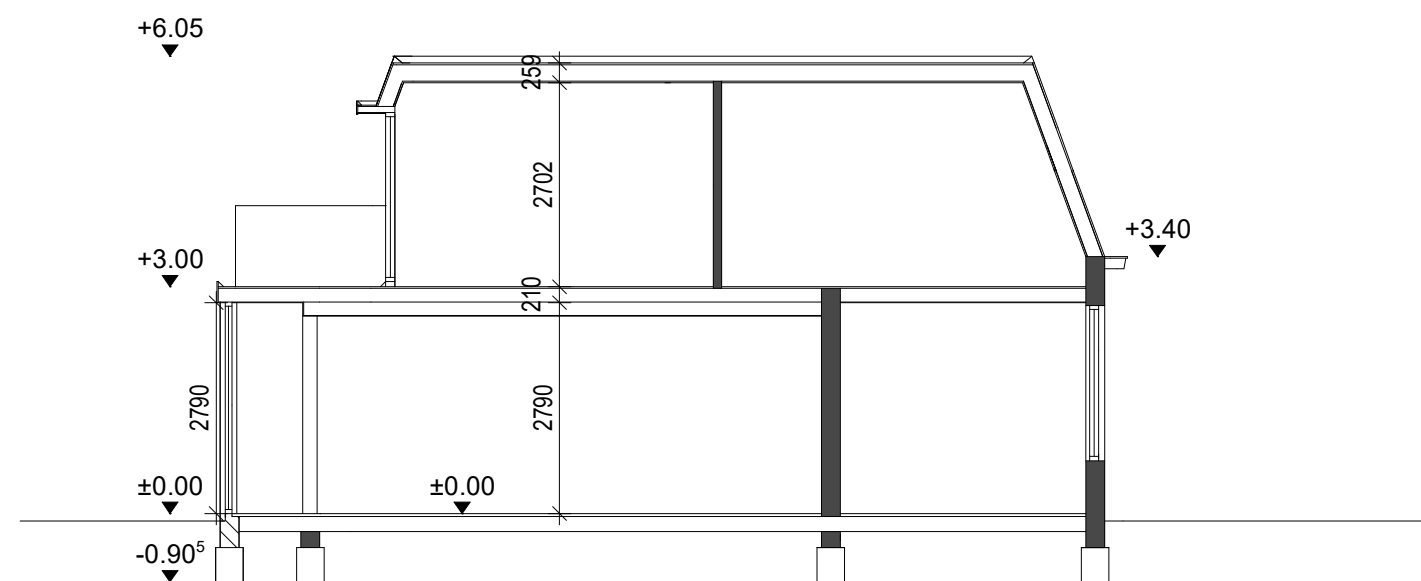

nieuwe doorsnede  
schaal 1 : 100

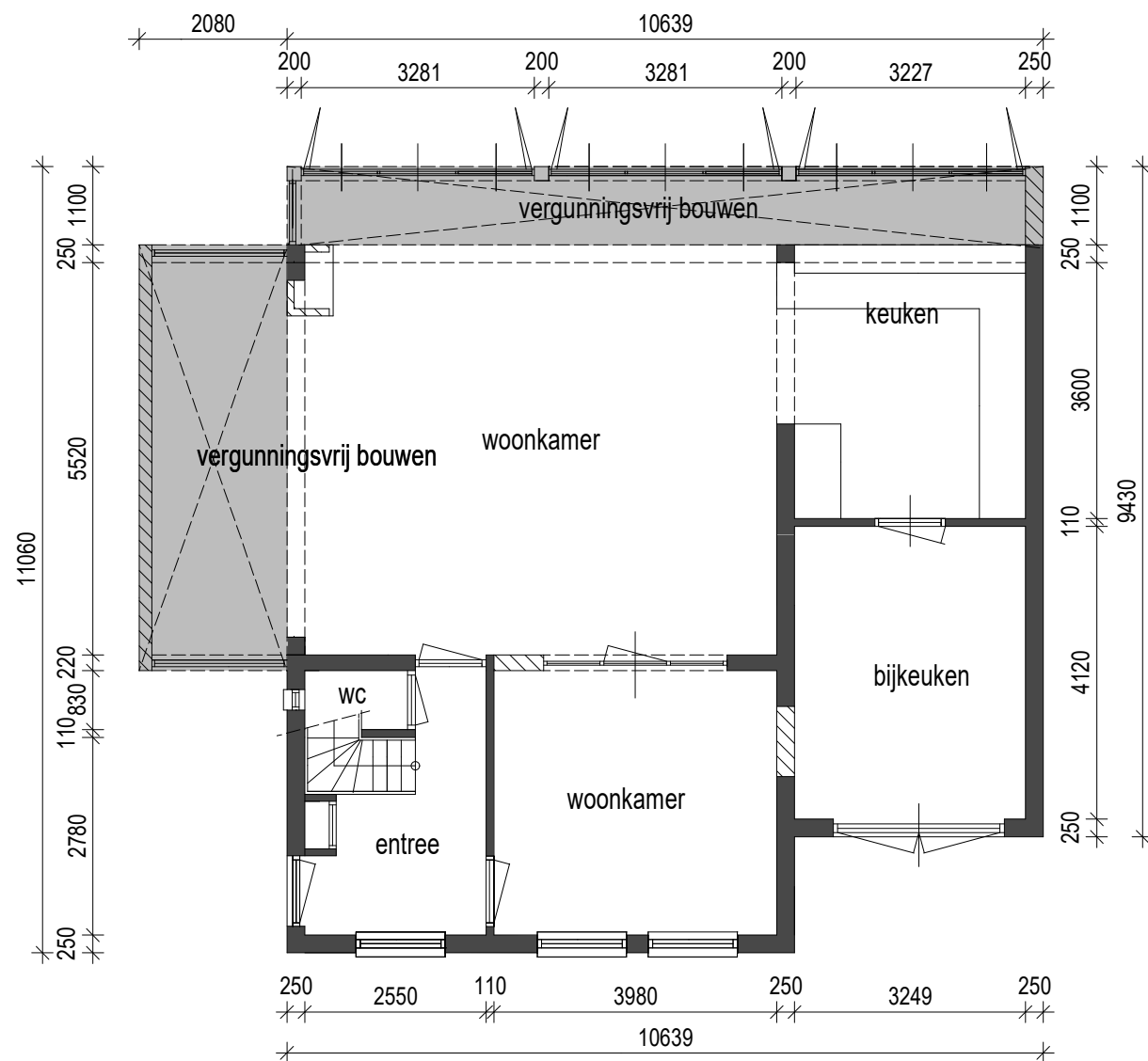

**nieuwe begane grond**  
schaal 1 : 100

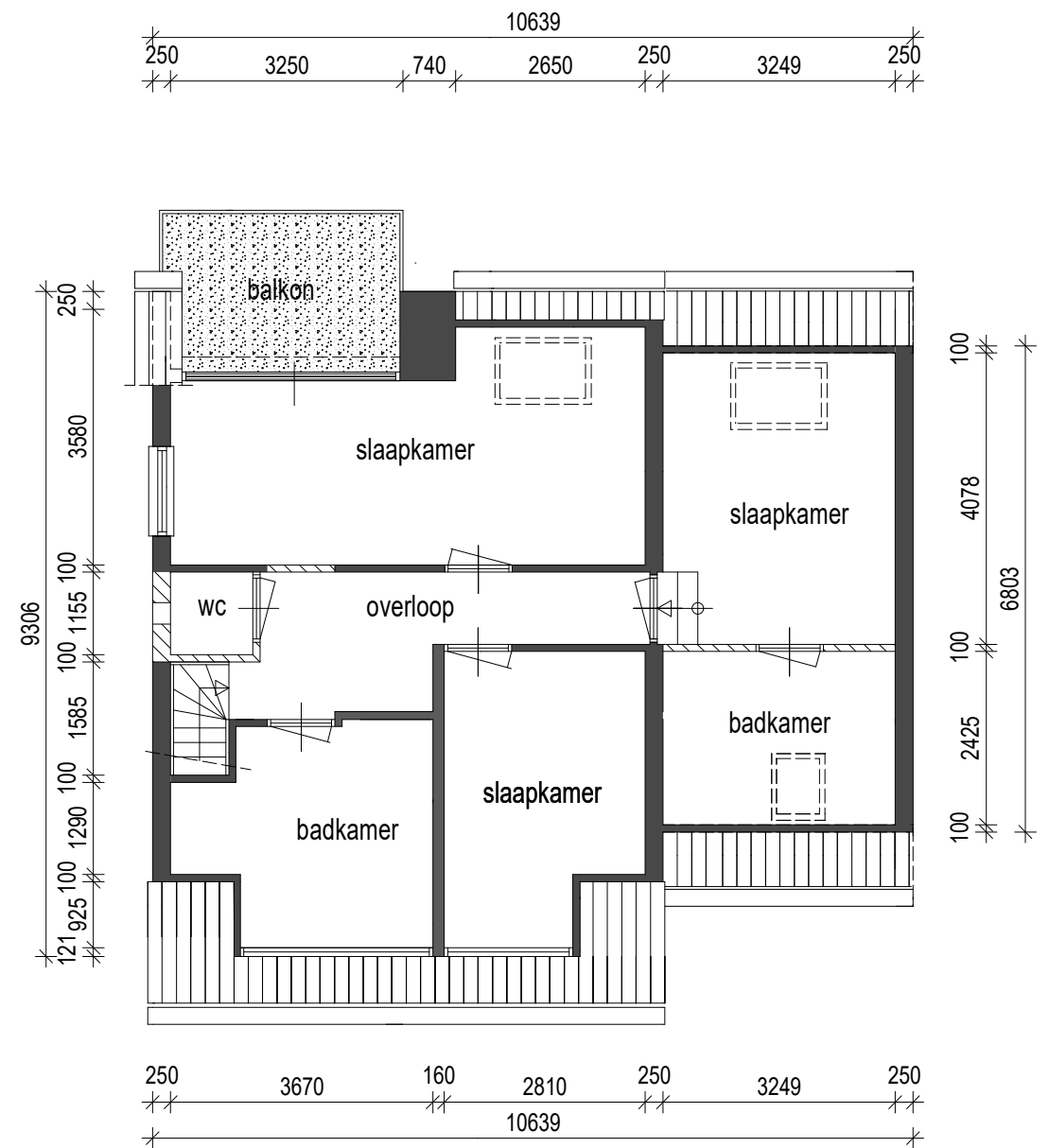

**nieuwe verdieping**  
schaal 1 : 100

