

BOVENAANZICHT TALUD TRAP  
SCHAAL 1:50

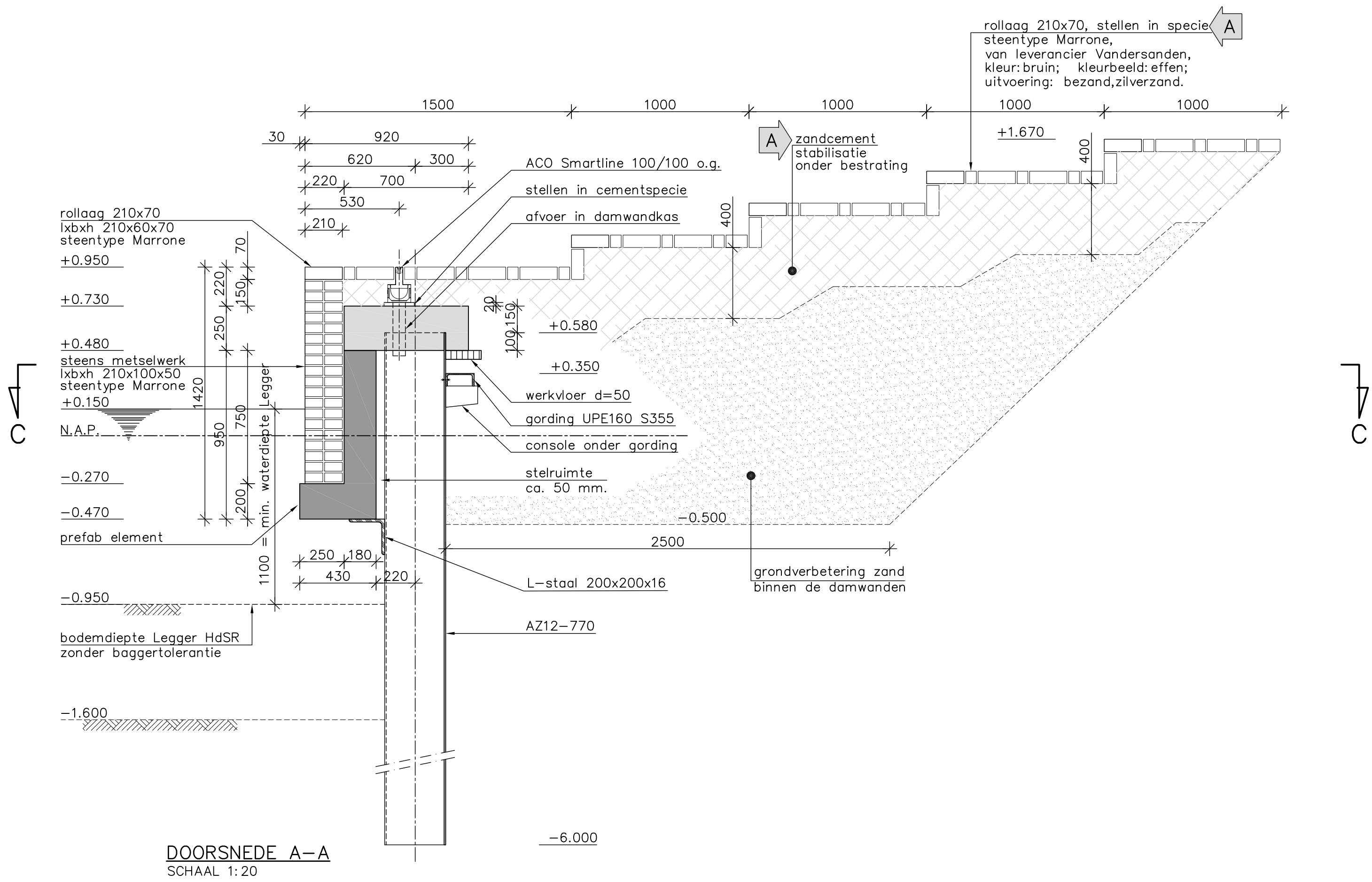

DOORSNEDE A-A  
SCHAAL 1:20

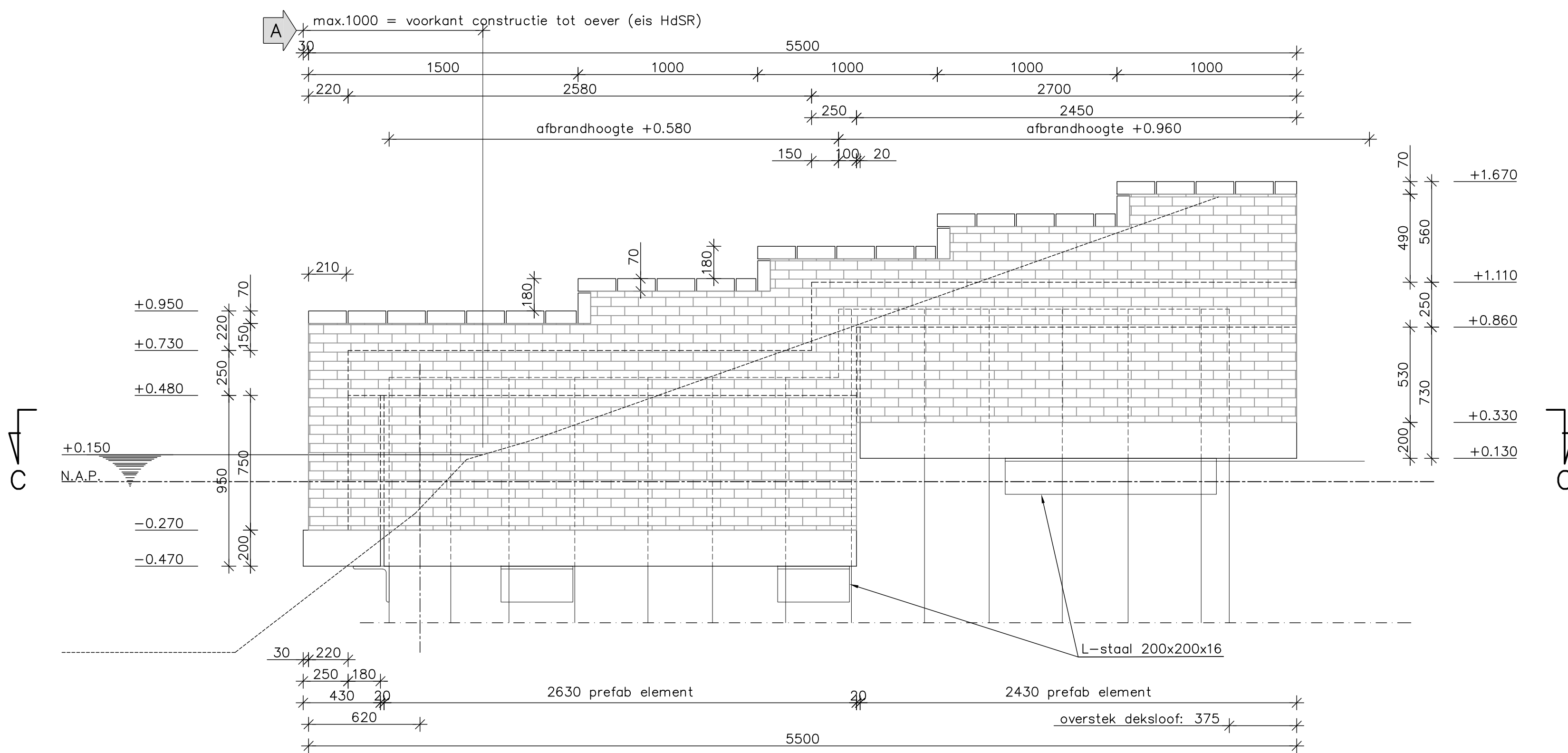

AANZICHT B-B  
SCHAAL 1:20

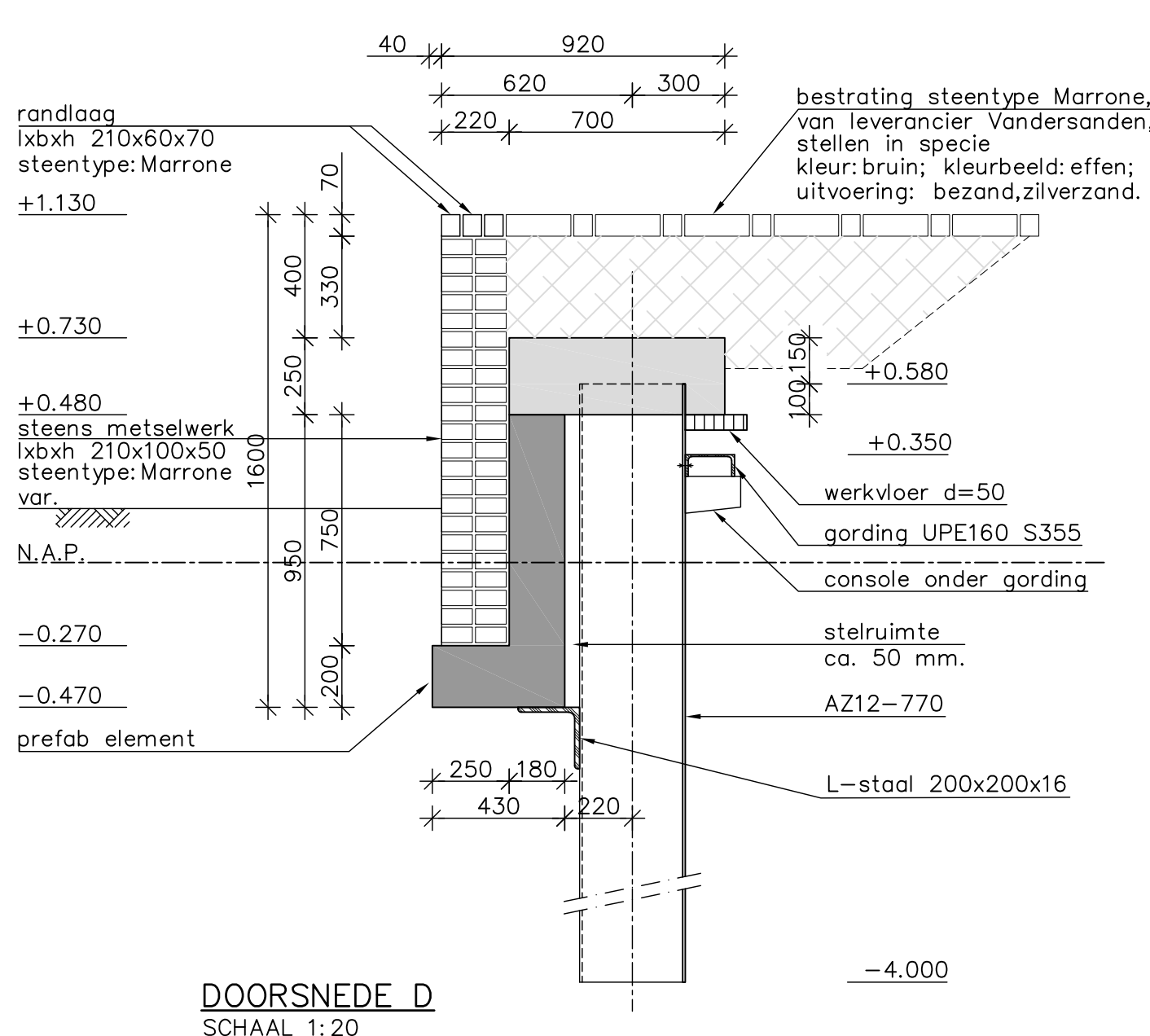

DOORSNEDE D  
SCHAAL 1:20

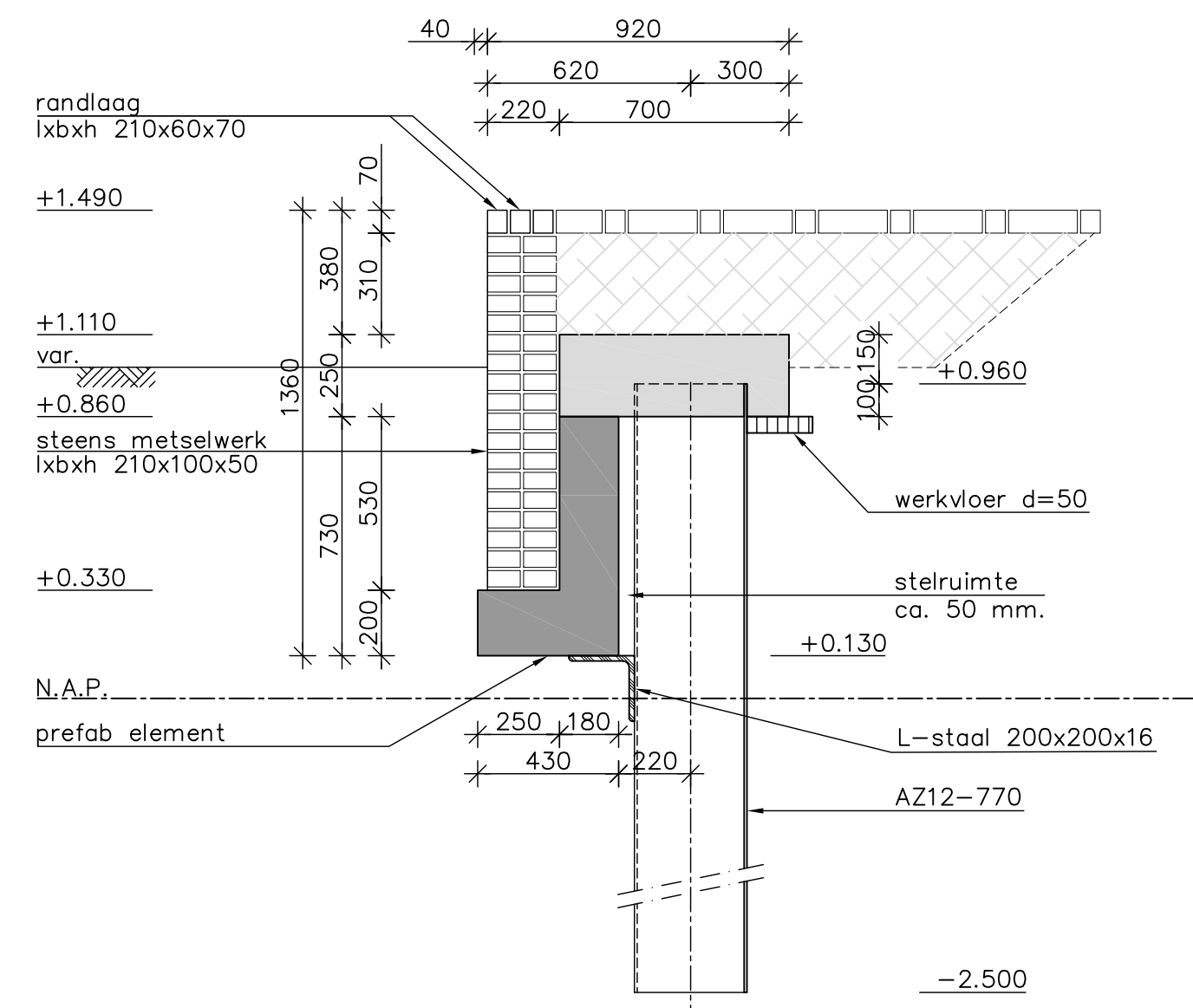

DOORSNEDE E  
SCHAAL 1:20

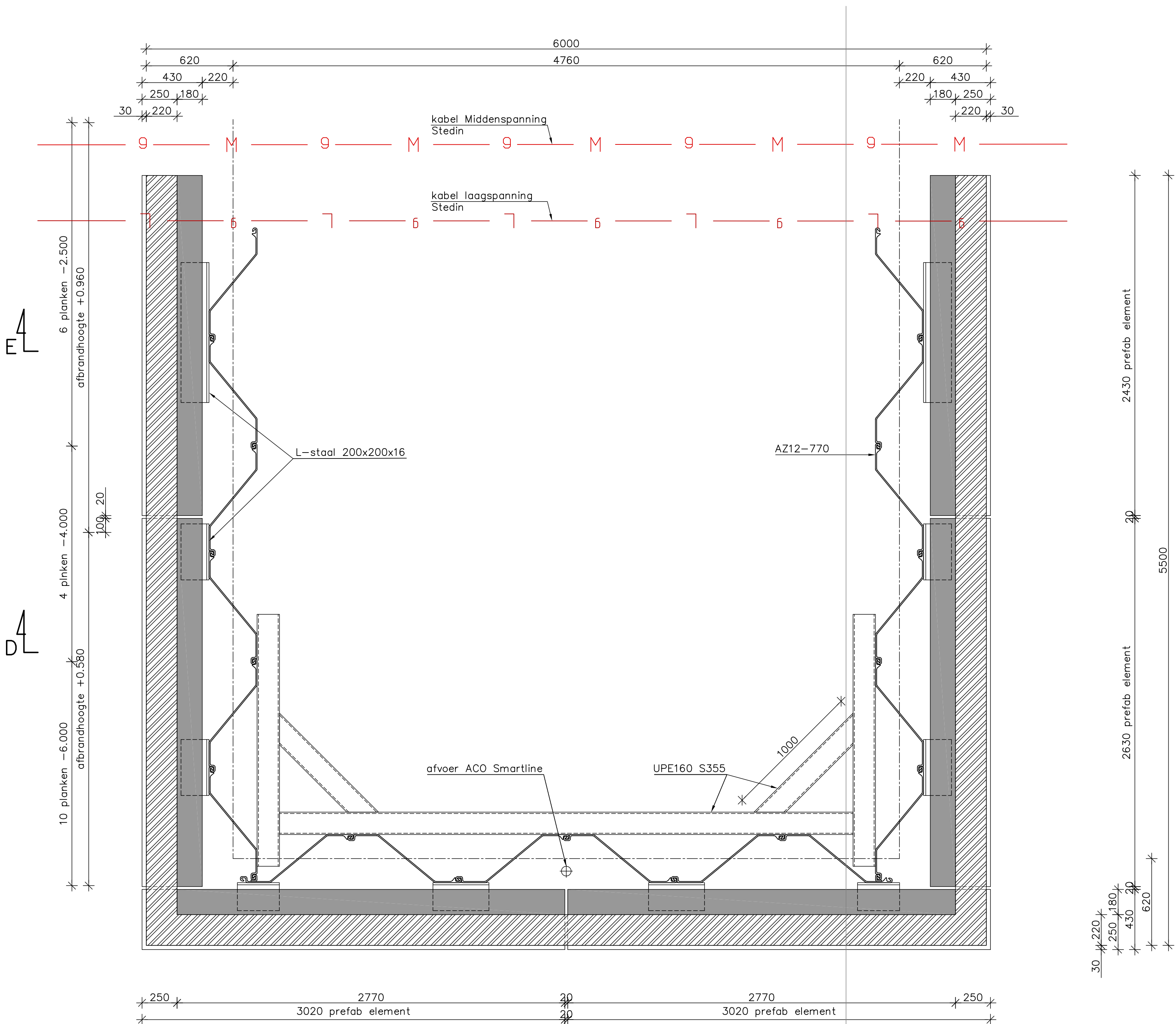

DOORSNEDE C-C OP +0.400  
SCHAAL 1:20

- TOELICHTING:**
- maten in millimeters, tenzij anders aangegeven
  - hoogtematen in meters t.o.v. N.A.P., tenzij anders aangegeven
  - hoeken in graden (360°)
  - coördinaten in millimeters t.o.v. Rijksdriehoeknet
  - leuning S235, Thermisch verzinkt + conservering, gaatjes toepassen
  - lassen minimaal a=4
  - bouten sterkteklasse 8.8
  - betonkwaliteit minimaal C30/37, milieuklasse XD3, XC4, XF4
  - wapening B500B
  - metselwerk voorzien van spouwankers Ø6, hoh 500 mm

- LEGENDA:**
- l.h.w. gestort beton
  - metselwerk
  - drainzand
  - zandcement stabilisatie
  - pefab beton
  - staal
  - maaiveld
  - metselwerk, gebakken klinkers: Marrone van leverancier Vandersanden, kleur: bruin; kleurbeeld: effen; uitvoering: bezand, zilverzand.

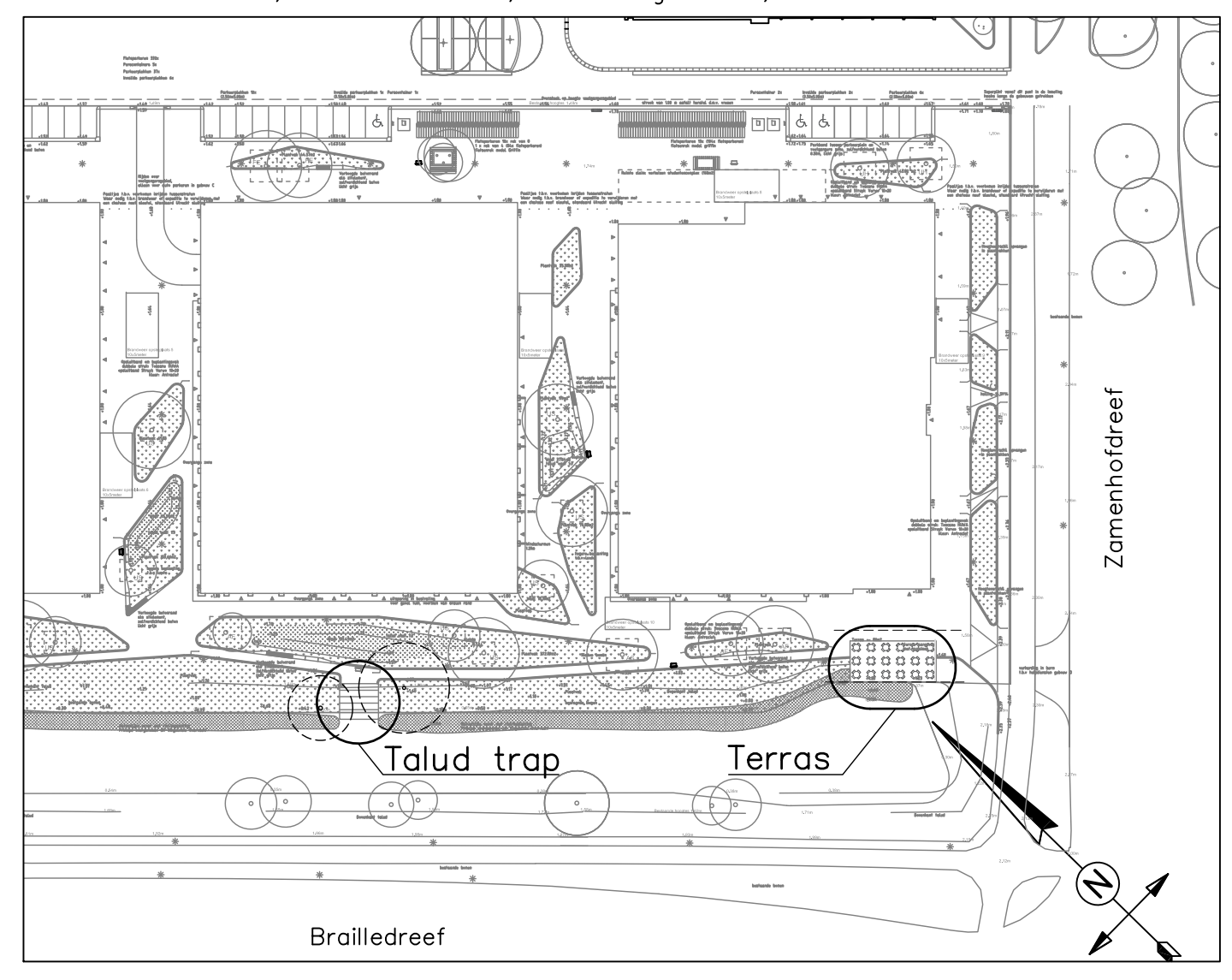

**SITUATIE**  
SCHAAL 1:1000

B	16-09-21	H. Vermeij	H. Vermeij	F. vd Vaart	Zie wijzigingslijst
0	20-07-21	J. vd Bunt	H. Vermeij	F. vd Vaart	Origineel
Versie	Datum	Getek.	Getoe.	Vrijge.	Opmerkingen

**Stadsbedrijven**

Opdrachtgever	Gemeentebestuur van Utrecht	Schaal	Zie tek.	Formaat	A0
Project	NPD terrein	Projectnummer	301.5021.11.50	Status	Definitief
Tekeningnummer	C&B.030-001	Datum	16-09-2021	Versie	A
Onderdeel		Getekend	J. van de Bunt		
Nieuwe situatie		Getoetst	H. Vermeij		
Aanzichten en doorsneden		Vrijgegeven	F. van der Vaart		
Definitief ontwerp					
Stadsingenieurs					
Bezoekadres	Stationsplein 1 Utrecht				
Postadres	Postbus 8025, 3503 RJ Utrecht				
Telefoon	030 - 286 4323				
www.stadsb.nl					