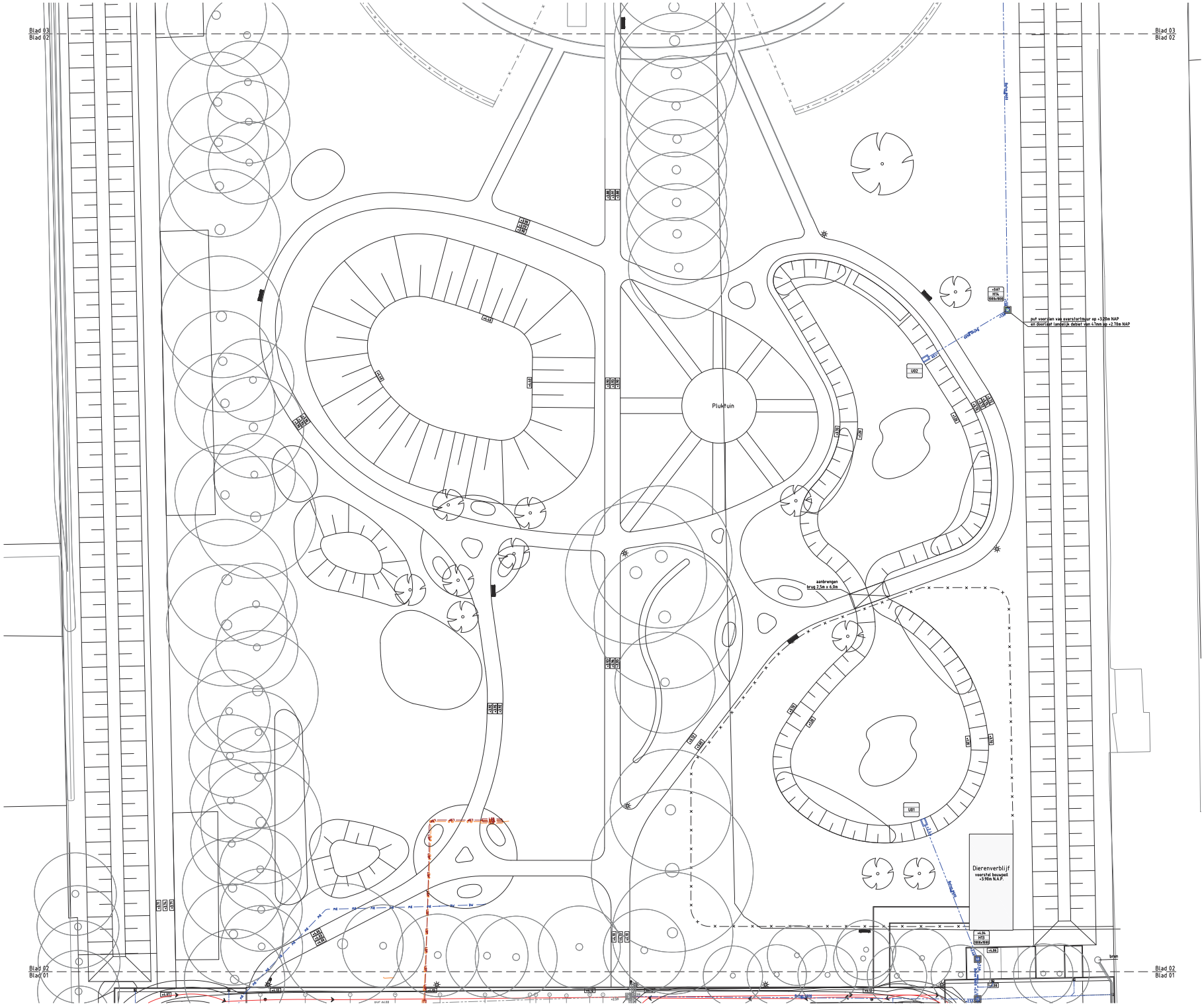
Blad 03
Blad 02
Blad 02
Blad 01
Pluktuin
U02
U01
aanbrengen
brug 2,5m x 6,0m
put voorzien van overstortmuur op +3,00m NAP
en doorlaat landelijk debiet van 4,7mm op +2,70m NAP
Dierenverblijf
vloerpeil bouwpeil
+3,90m N.A.P.
+3,67
H1
(500x500)
+4,06
H3
(500x500)
+4,06
+3,91
+3,91
+3,91