

Situatietekening

Behorende bij de vergunning voor het op 5 locaties vervangen van damwanden langs de Eem (oppervlaktewaterlichaam A):

- Op locatie 1, Zuidereind 29 Baarn, het vervangen en tevens maximaal 1 meter verplaatsen van een damwand in een oppervlaktewaterlichaam A met natuurvriendelijke oever;
- Op locatie 2, Zuidereind 25, Baarn, het vervangen van een damwand in een oppervlaktewaterlichaam A met natuurvriendelijke oever, het herprofiëren van grond achter de damwand ten behoeve van plas-dras in de beschermingszone B van de primaire waterkering en het herprofiëren van grond achter de damwand ten behoeve van plas-dras nabij een oppervlaktewaterlichaam A;
- Op locatie 3, Eemdijk 82, Eemdijk, het vervangen van een damwand in een oppervlaktewaterlichaam A en in de beschermingszone A van de primaire waterkering;
- Op locatie 4, Nieuwe Maatsweg 3, Eemnes het vervangen van een damwand in een oppervlaktewaterlichaam A met natuurvriendelijke oever en het verwijderen van struikgewas nabij een oppervlaktewaterlichaam A;
- Op locatie 5, Eemweg 4A, Soest, het vervangen van een damwand in een oppervlaktewaterlichaam A met natuurvriendelijke oever, zaaknummer Z2020-002950.

Overzichtstekening met de 5 locaties:



Situatietekeningen locatie 1 t/m 5:

Locatie 1: Zuidereind 29 Baarn.

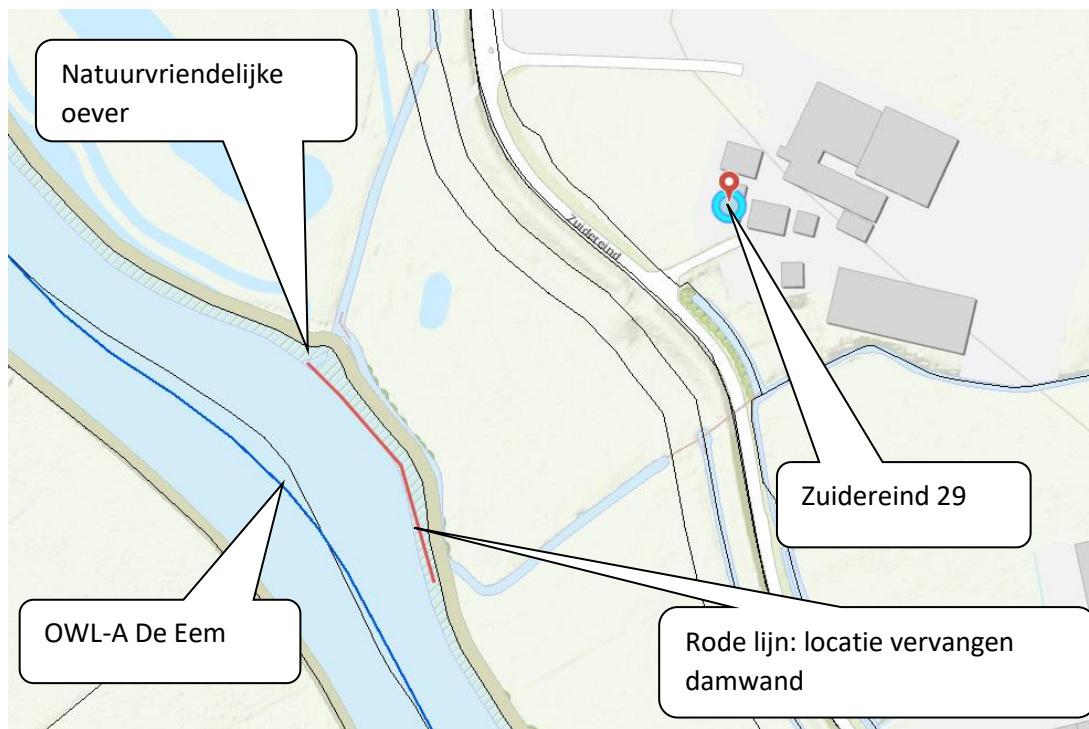

Locatie 1: Werkzaamheden.

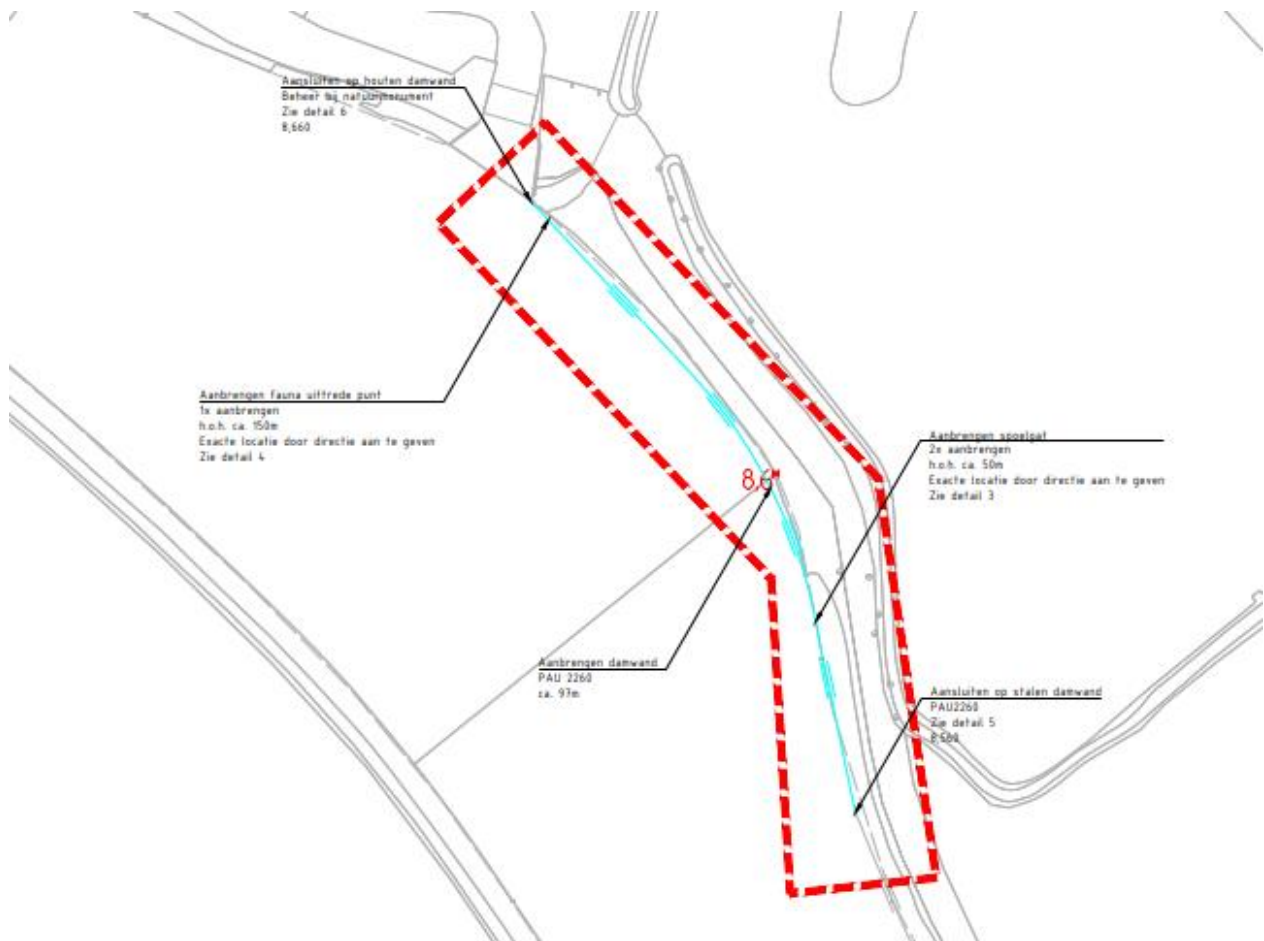

Locatie 2: Zuidereind 25, Baarn.



Locatie 2: Werkzaamheden.

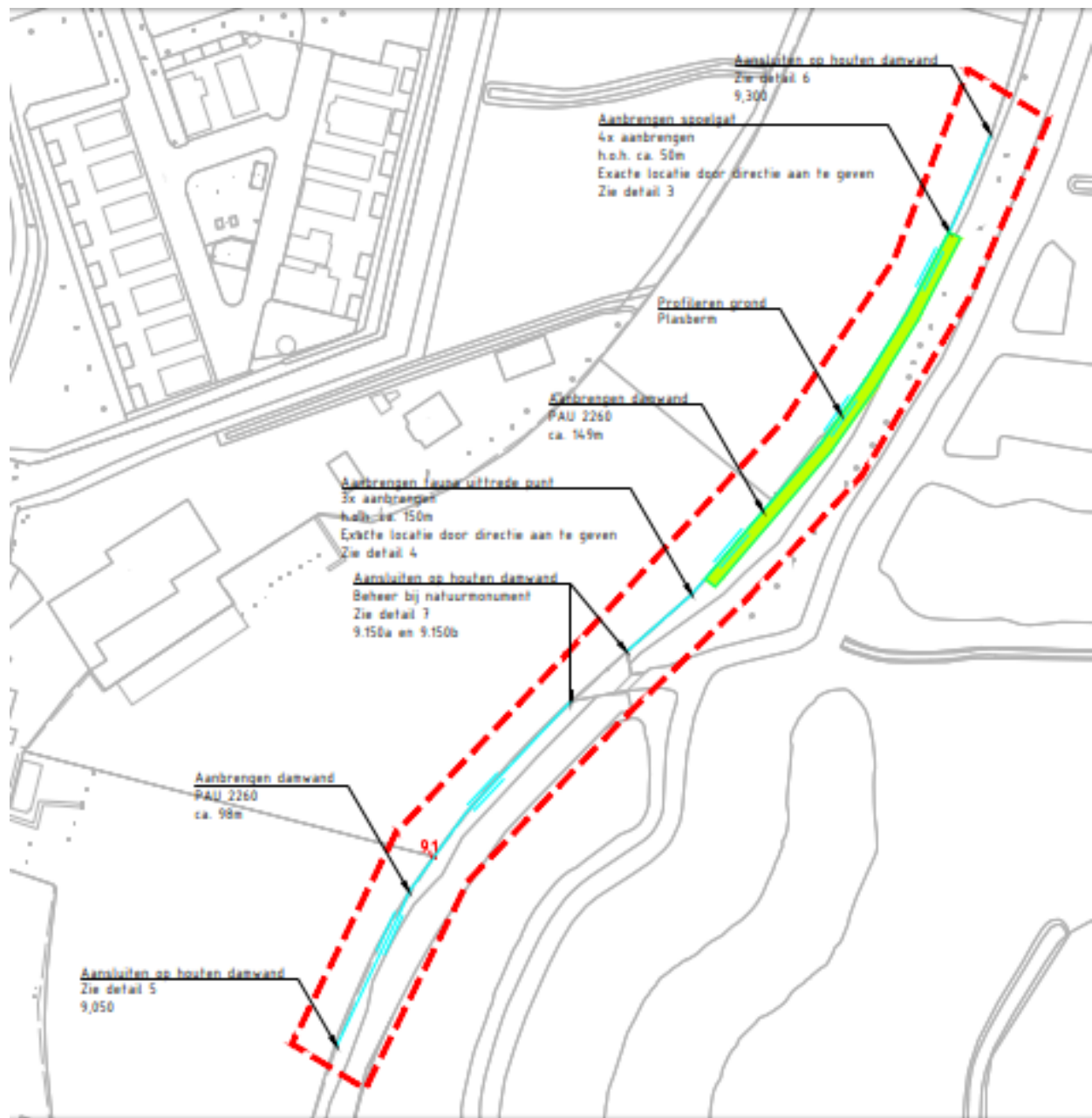

Locatie 3: Eemdijk 82, Eemdijk.

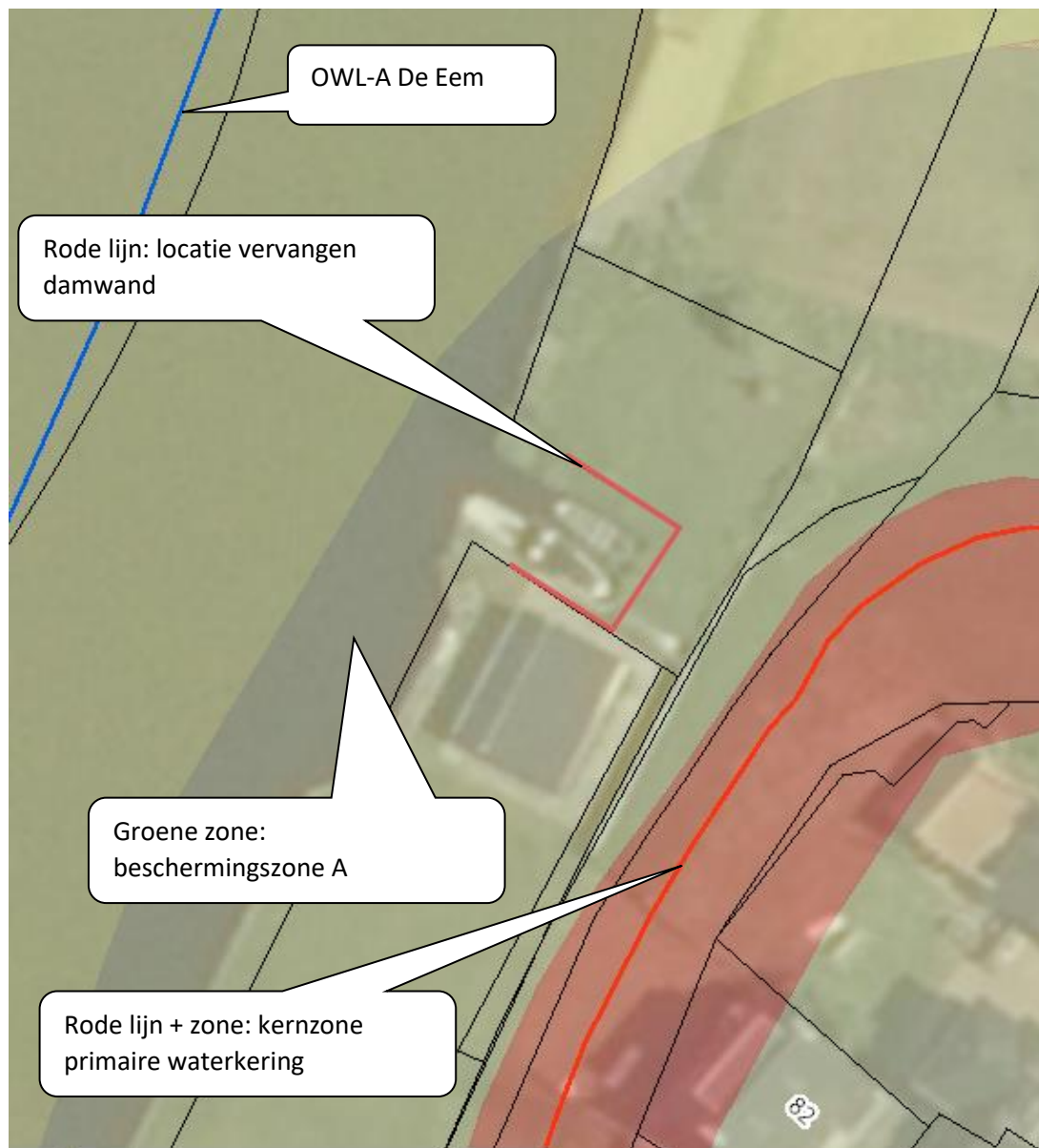

Locatie 3: Werkzaamheden.

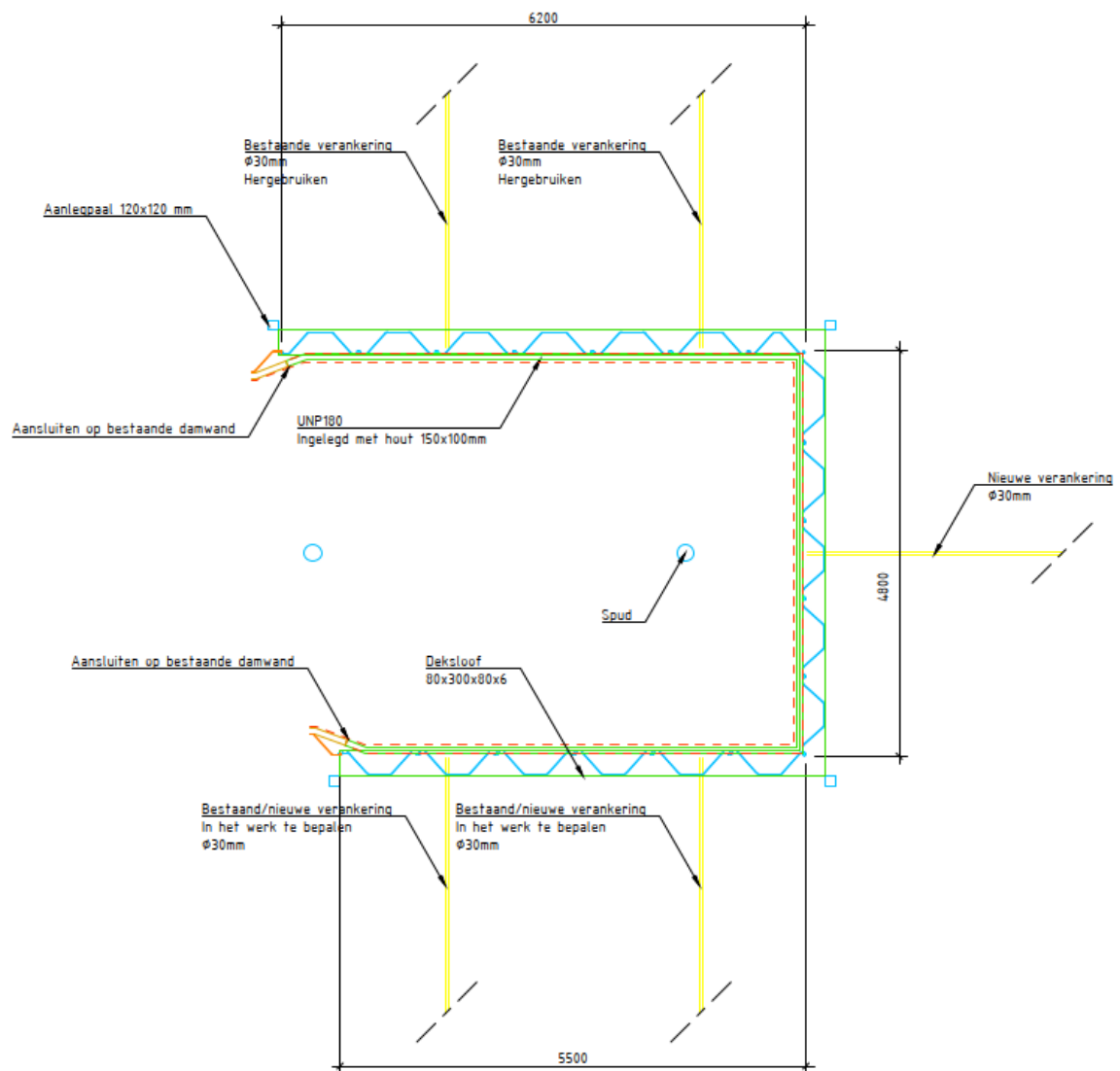

Locatie 4: Nieuwe Maatsweg 3, Eemnes.

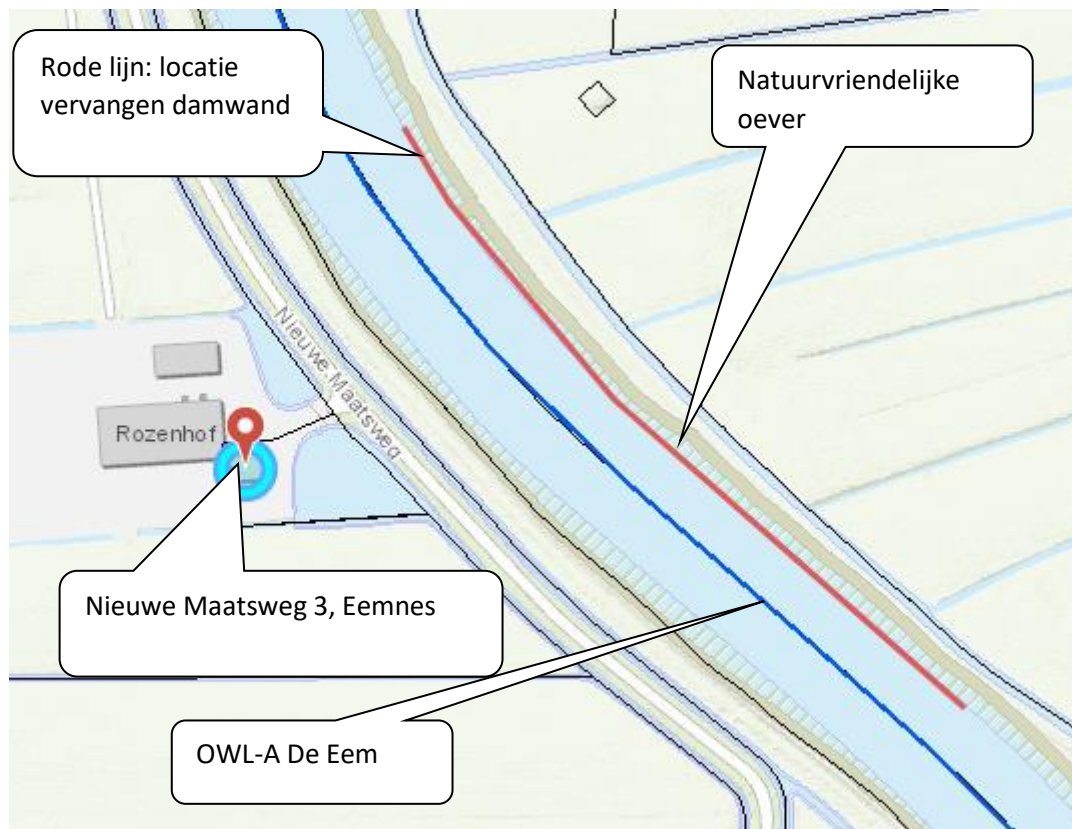

Locatie 4: Werkzaamheden.

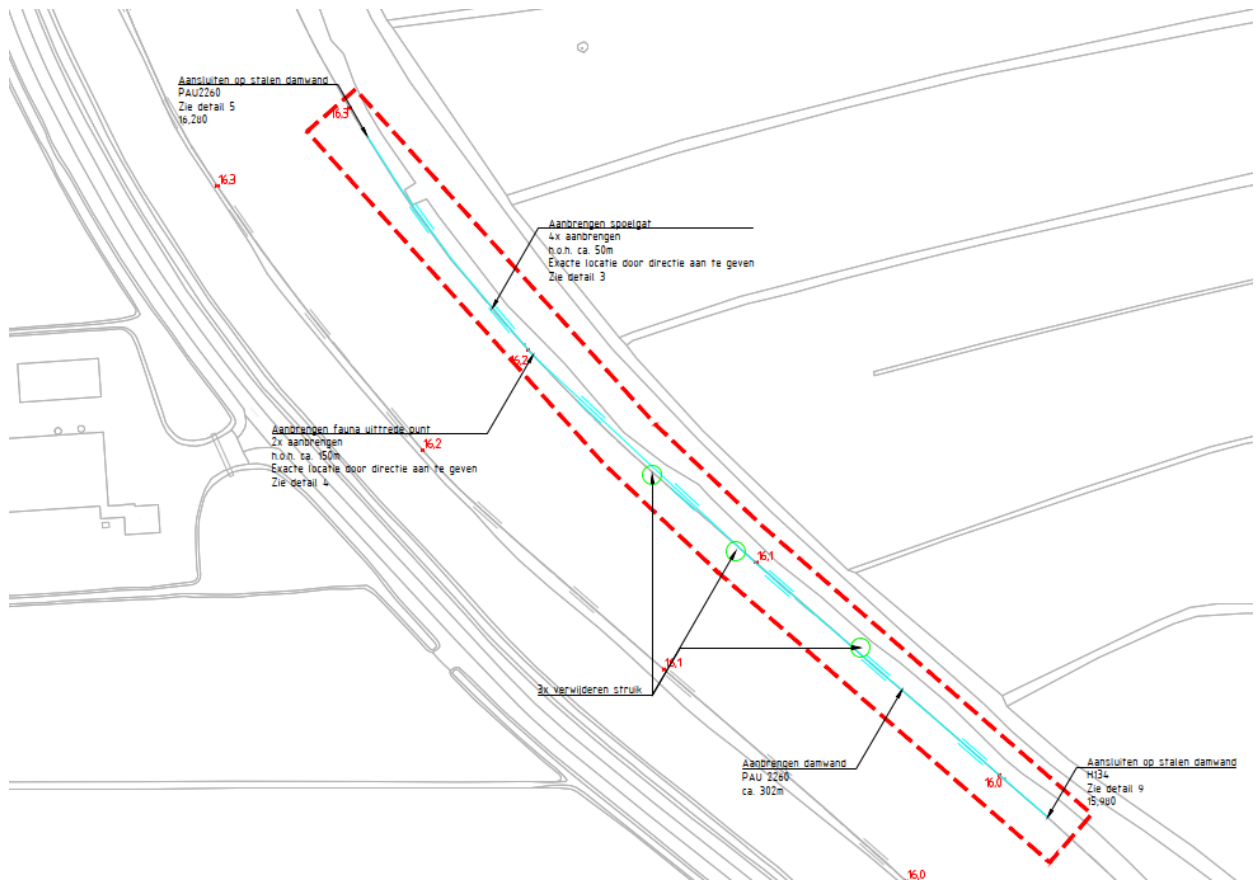

Locatie 5: Eemweg 4A, Soest.

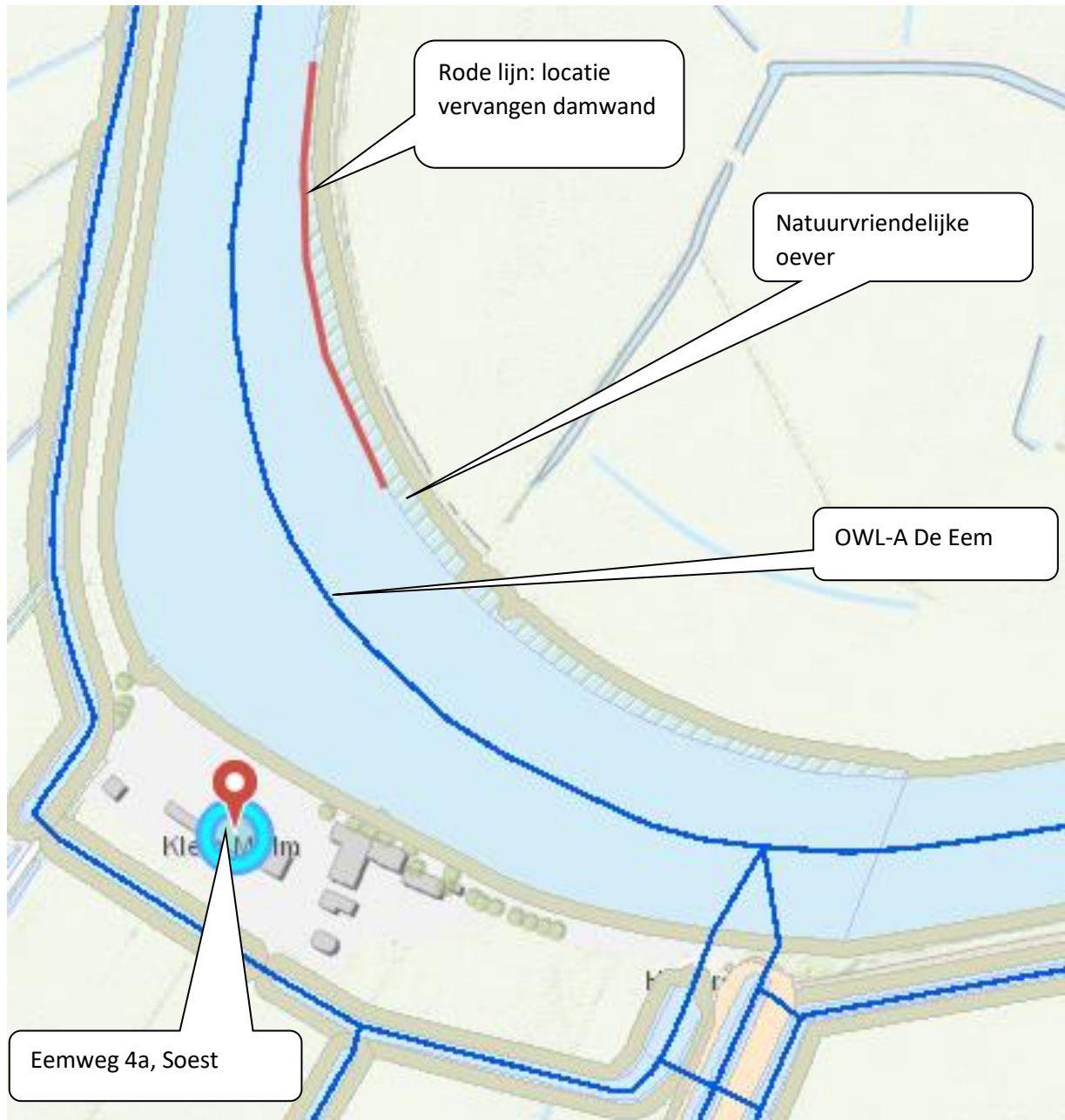

Locatie 5: Werkzaamheden.

