

Situatietekening

Behorende bij de vergunning voor het herinrichten van De Bleek via het herinrichten van parkeerterrein De Bleek door het vervangen van bestrating, dijkmeubilair, beplanting, verharding, kabels en leidingen in de kernzone, beschermingszones A en B van de IJsseldijk en het lozen van hemelwater in een oppervlaktewaterlichaam C aan de Bleek te Hattem in de gemeente Hattem.

Situatietekening van situatie van boven de grond:

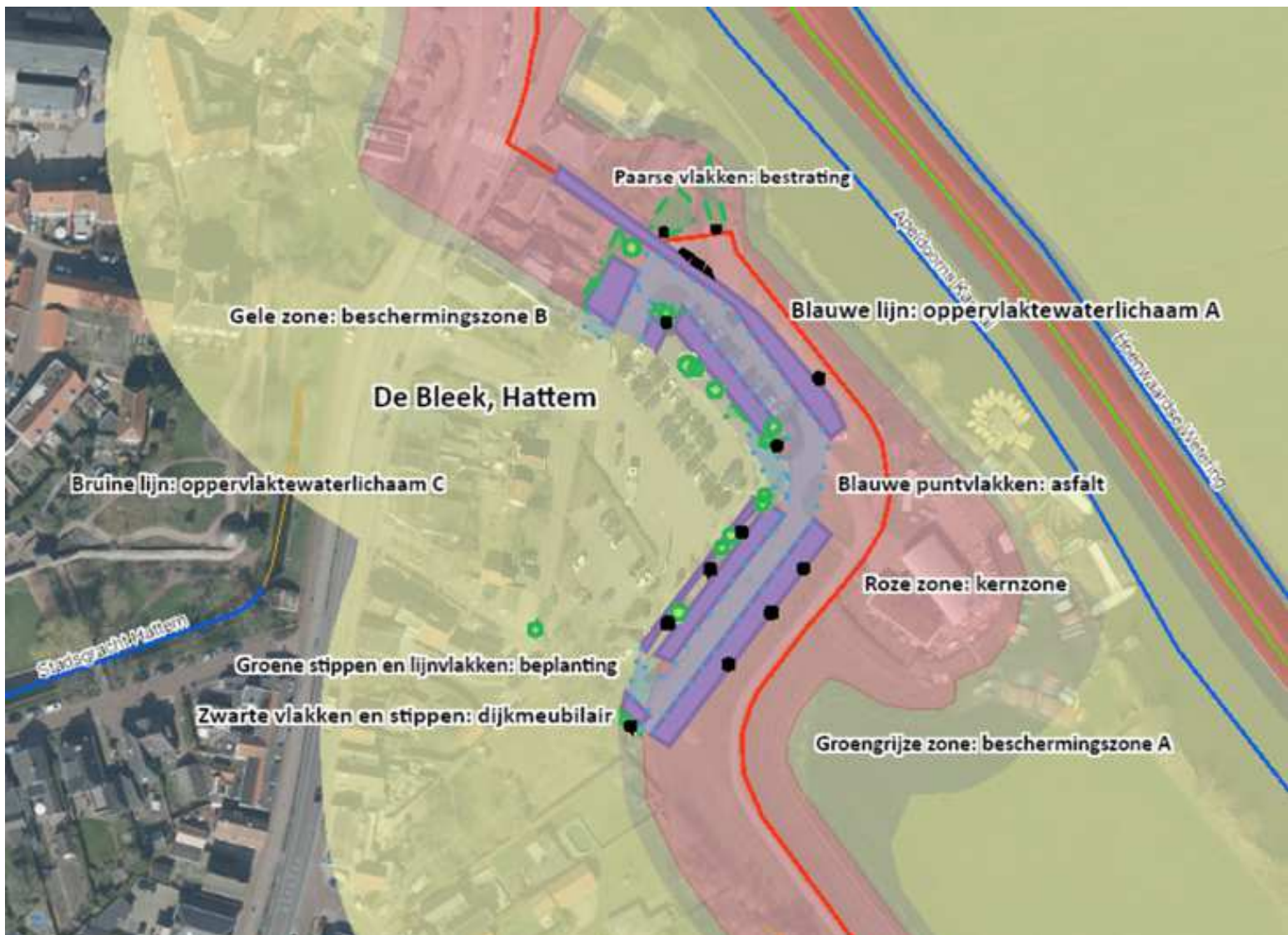

Situatietekening van situatie onder de grond:

