

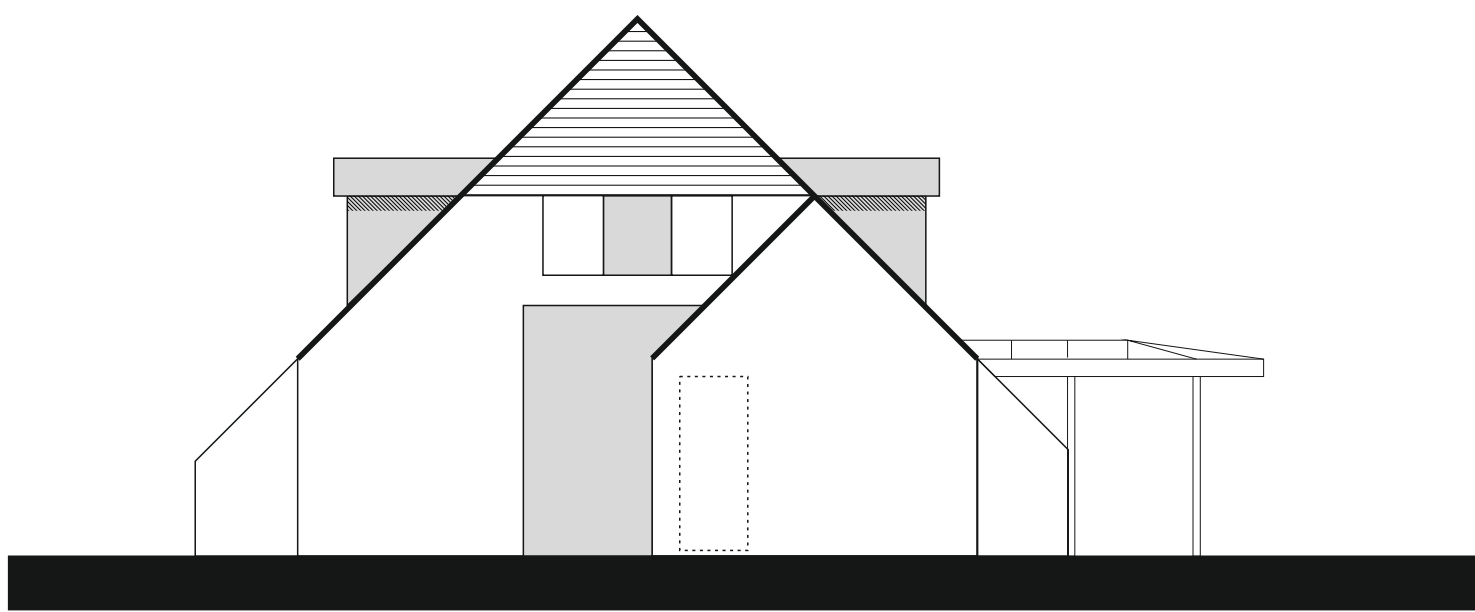

vooraanzicht

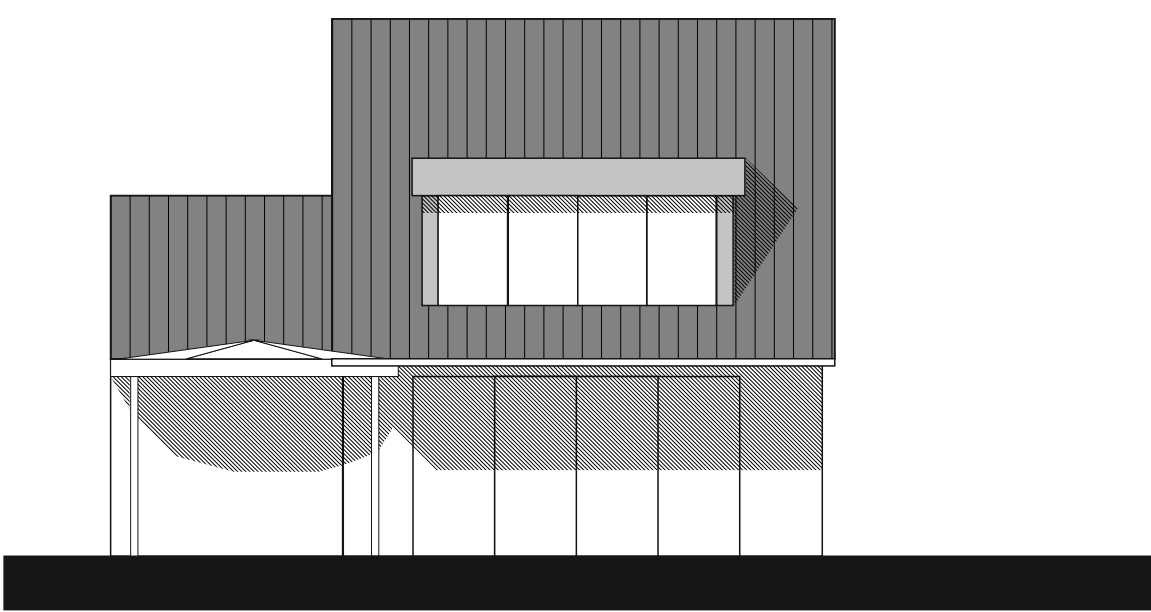

rechter zijaanzicht



achteraanzicht

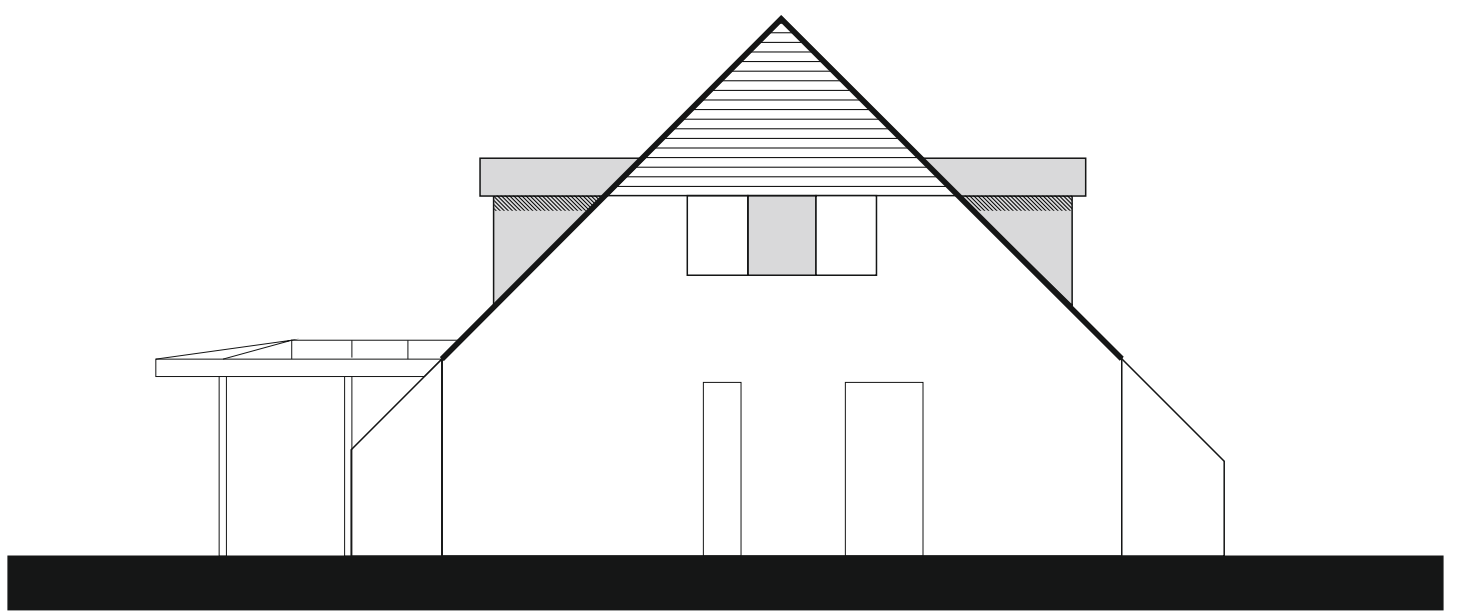

linker zijaanzicht

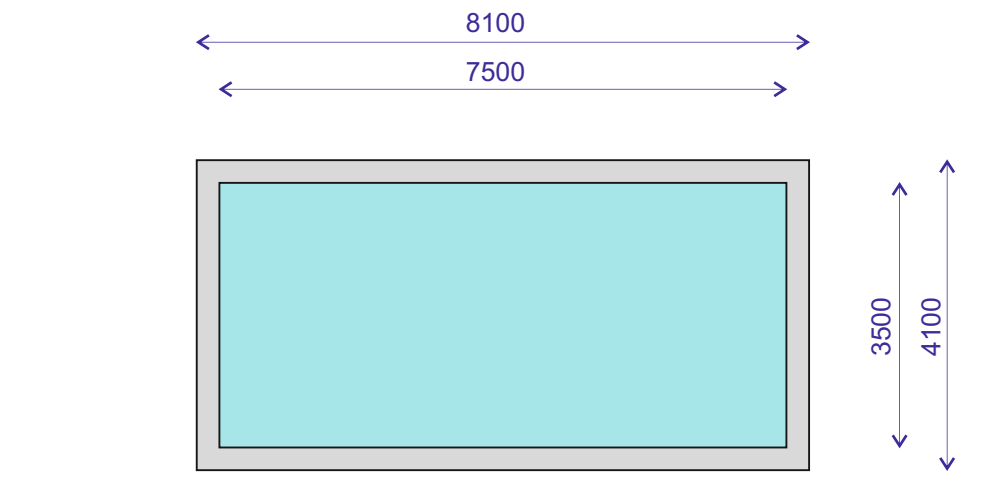
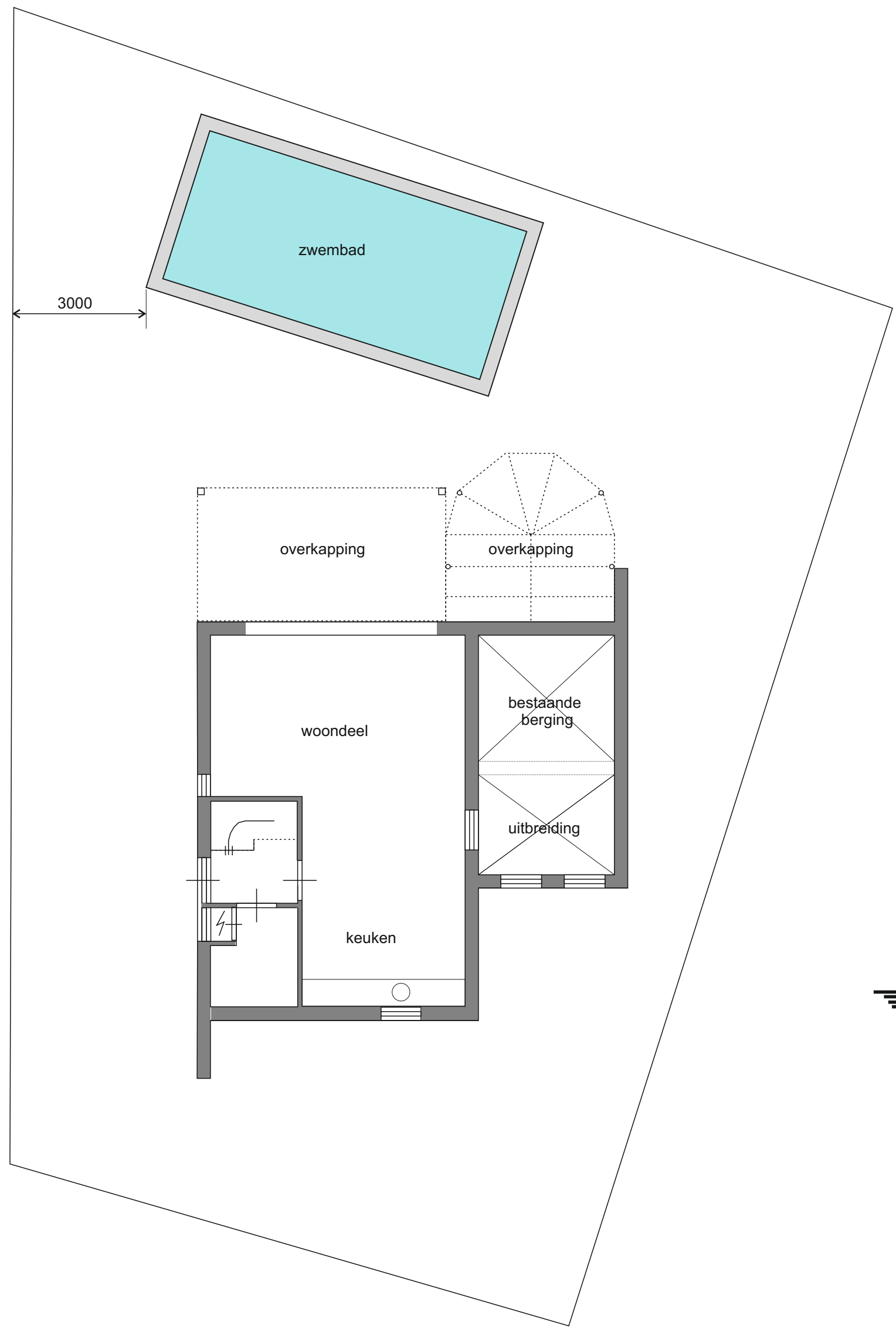

bovenaanzicht

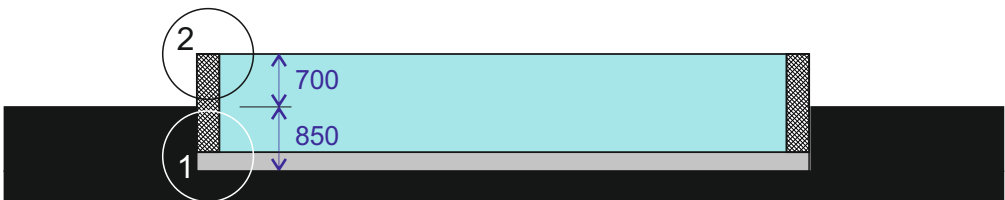

langsdoorsnede

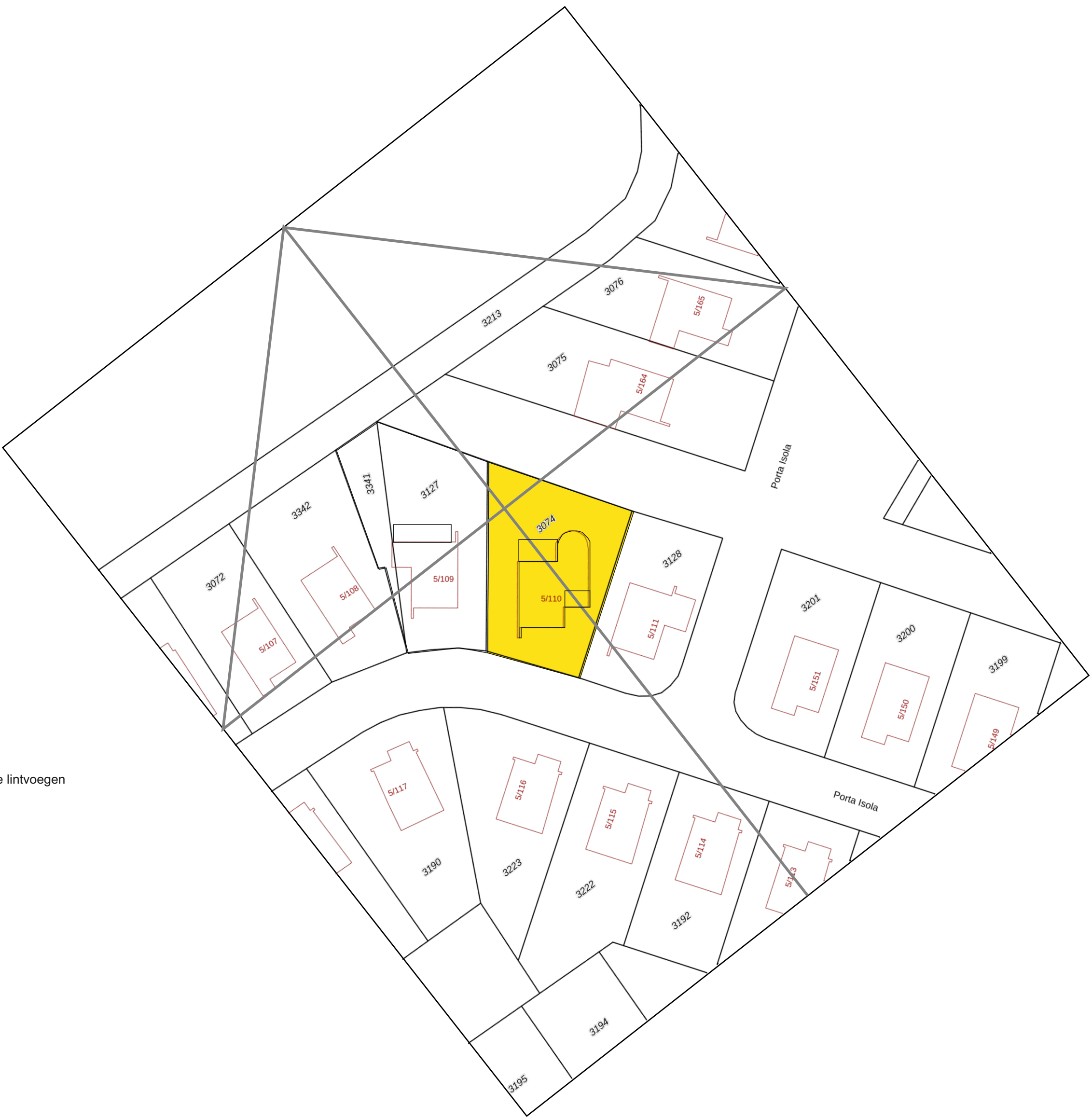
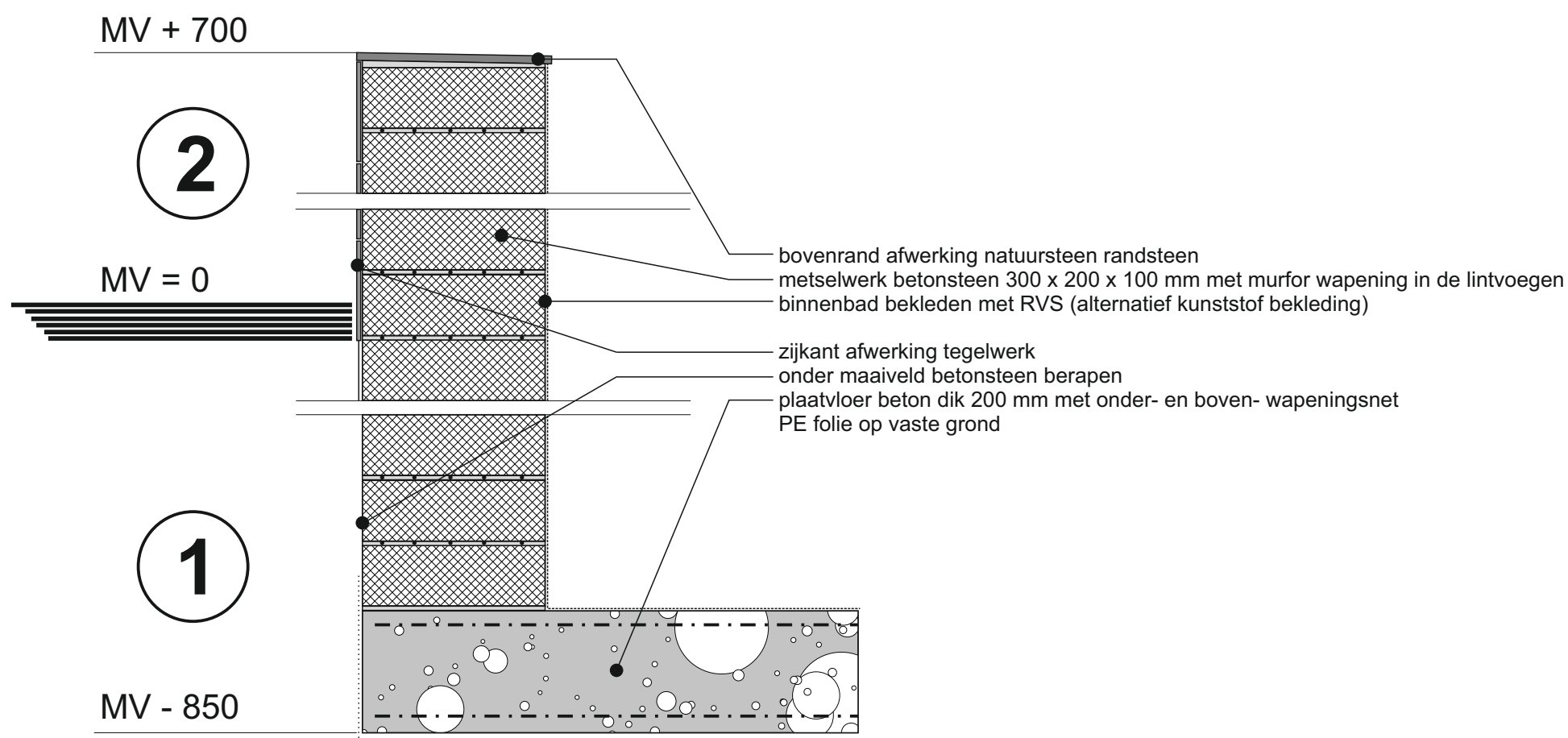

Deze kaart is noordgericht	Schaal 1: 500
12345 Perceelnummer	Kadastrale gemeente Stevensweert
25 Huisknummer	Sectie A
Vaaggestelde kadastrale grens	Perceel 3127 / 3341
Voorlopige kadastrale grens	
Administratieve kadastrale grens	
Bebouwing	

**OPDRACHTGEVER**  
Goerissen  
In 't Broek 5-110  
6107 BG Stevensweert

**OMSCHRIJVING**  
Bouw Zwembad  
In 't Broek 5-110  
6107 BG Stevensweert

**ORDER**  
BLAD NR. 01  
DATUM 02-09-2020  
GEWIJZIGD 23-02-2021  
GEWIJZIGD 27-03-2021  
SCHAAL 1:100  
MAATGEV. 1:500 mm

**interieur  
exterieur**  
ARCHITEKTUUR  
JOHN WOLTERS

*Ontwerp & Realisatie*

Hoofdstraat 54 / A  
6051 AM Maastricht  
Tel: 0475 - 46 2119  
Arch.Reg.Nr. 4.970401.005

Goerissen, Porta Isola 5 - 110, In 't Broek 5. 6107 BG, Stevensweert

BOUW ZWEMBAD