

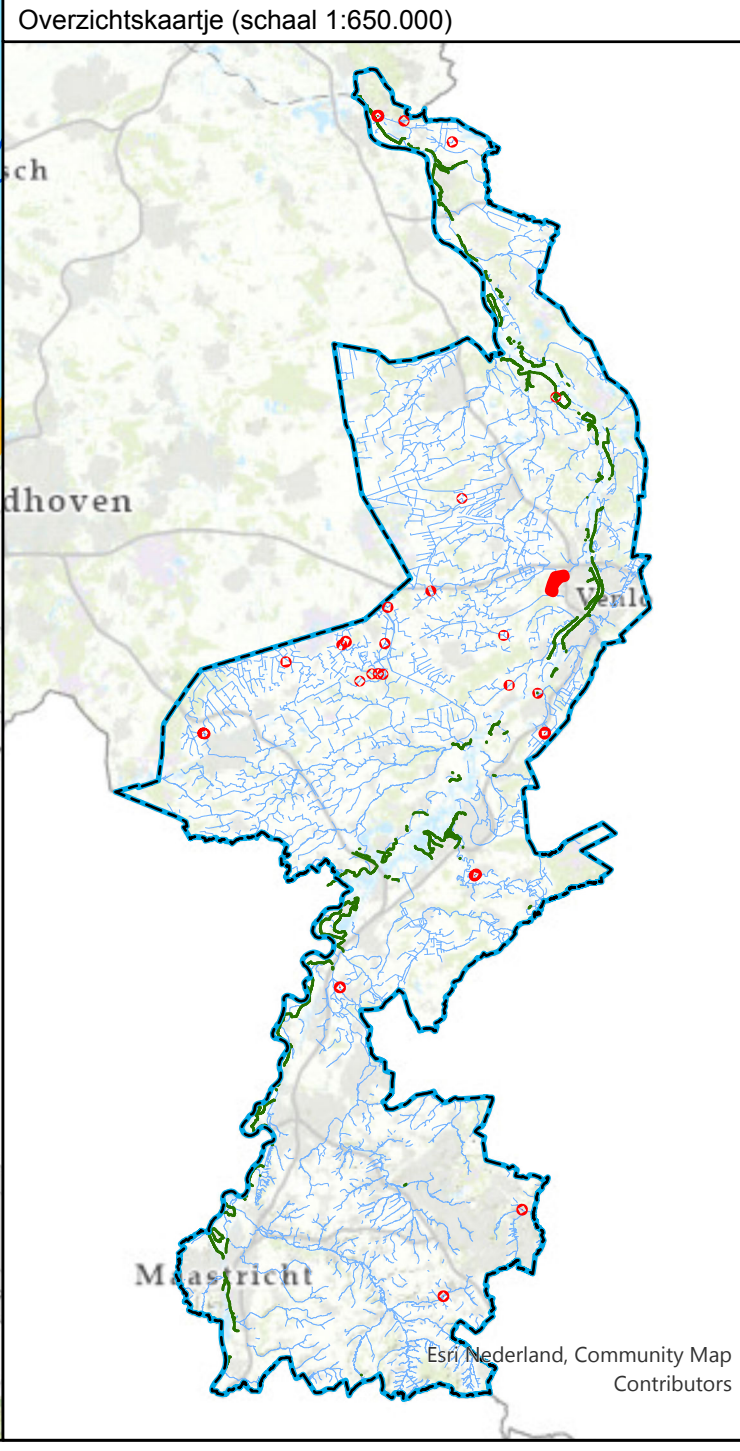

Bestaande legger.

Legenda

- gebied met leggerwijziging
- overkluizing, vastgesteld
- watergang primair, vastgesteld
- kernzone watersysteem, vastgesteld
- profiel van vrije ruimte, vastgesteld



Leggerwijziging.

Legenda

- gebied met leggerwijziging
- overkluizing, nieuw
- watergang primair, vastgesteld
- watergang primair, nieuw
- kernzone watersysteem, vastgesteld
- kernzone watersysteem, nieuw
- profiel van vrije ruimte (watersysteem), vastgesteld
- profiel van vrije ruimte (watersysteem), nieuw

Leggerwijziging.

Omschrijving leggerwijziging:
Toevoeging Overkluizing
Hoogmolenbeek

Datum vaststelling:
Get.: 17-01-2023
Besluitnr.: 2022-Z12421
Schaa: 1:1.000
Tek.nr.: 2022-Z12421-L
Blad: 02
Formaat: A1

Postbus 2207
6540 CC Roermond
Tel.: 088 - 88 900 100
E: info@waterschaplimburg.nl

**waterschap
limburg**
met de omgeving, voor de omgeving

© ESRI Nederland Community Map Contributors