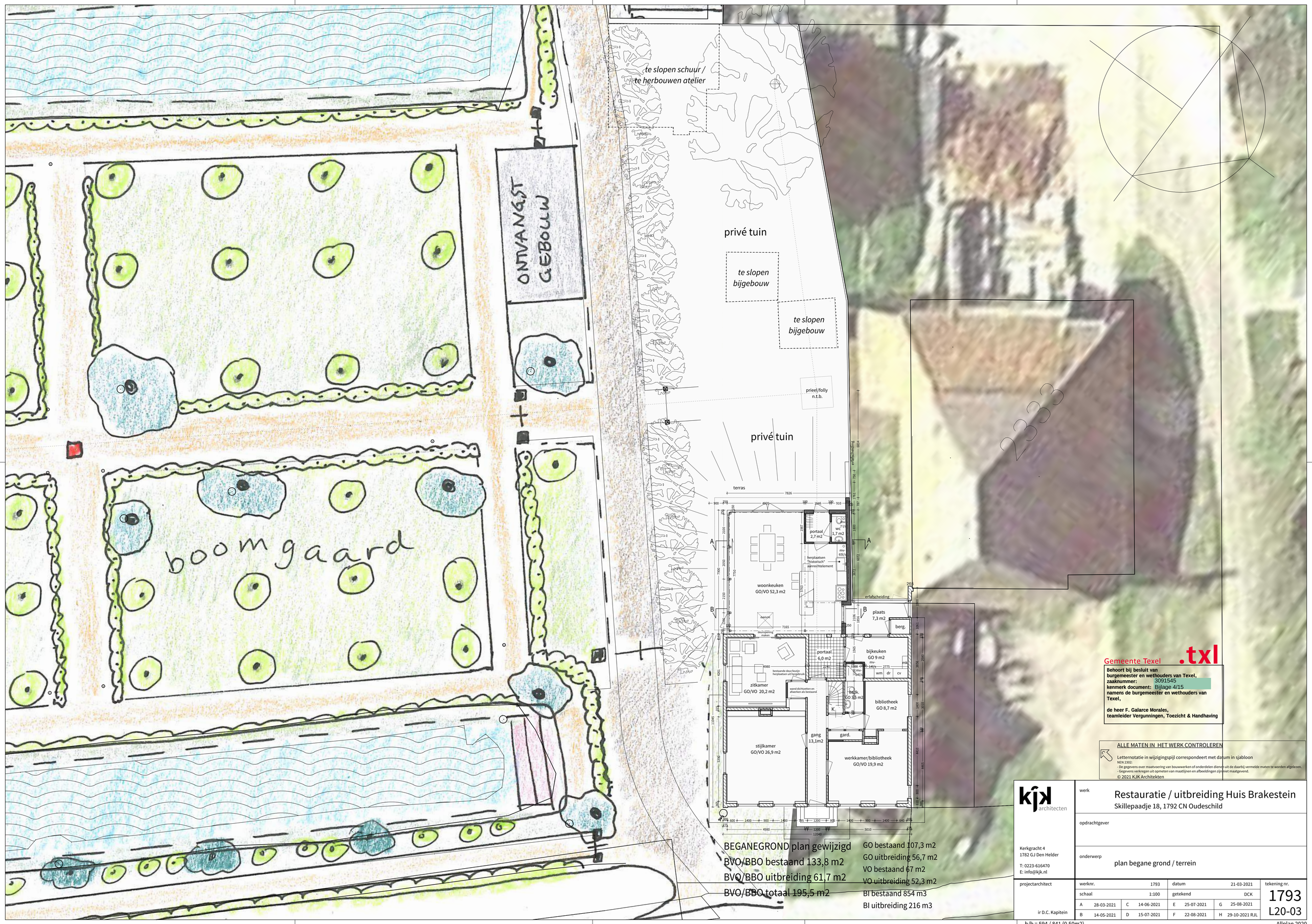
te slopen schuur /
te herbouwen atelier
ONTVANGST GEBOUW
privé tuin
te slopen bijgebouw
te slopen bijgebouw
priel/folly n.t.b.
privé tuin
privé tuin
boomgaard
terras
erfafscheiding
portaal 2,7 m2
wc 1,7 m2
herplaatsen "historisch" aanrechtelement
woonkeuken GO/VO 52,3 m2
plaats 7,3 m2
berg.
portaal 6,0 m2
bijkeuken GO 9 m2
zitkamer GO/VO 20,2 m2
bibliotheek GO 8,7 m2
gang 13,1m2
gard.
stijlkamer GO/VO 26,9 m2
werkkamer/bibliotheek GO/VO 19,9 m2
BEGANEGROND plan gewijzigd
BVO/BBO bestaand 133,8 m2
BVO/BBO uitbreiding 61,7 m2
BVO/BBO totaal 195,5 m2
GO bestaand 107,3 m2
GO uitbreiding 56,7 m2
VO bestaand 67 m2
VO uitbreiding 52,3 m2
BI bestaand 854 m3
BI uitbreiding 216 m3
Gemeente Texel
.txl
Behoort bij besluit van burgemeester en wethouders van Texel,
zaaknummer: 3091545
kenmerk document: Bijlage 4/15
namens de burgemeester en wethouders van Texel,
de heer F. Galarce Morales,
teamleider Vergunningen, Toezicht & Handhaving
ALLE MATEN IN HET WERK CONTROLEREN
Letternotatie in wijzigingspijl correspondeert met datum in sjabloon
NEN 2302:
- De gegevens over maatvoering van bouwwerken of onderdelen dienen uit de daarbij vermelde maten te worden afgelezen.
- Gegevens verkregen uit opmeten van maatlijnen en afbeeldingen zijn niet maatgevend.
© 2021 KJK Architekten
kjk architecten
Kerkgracht 4
1782 GJ Den Helder
T: 0223-616470
E: info@kjk.nl
werk
Restauratie / uitbreiding Huis Brakestein
Skillepaadje 18, 1792 CN Oudeschild
opdrachtgever
onderwerp
plan begane grond / terrein
projectarchitect
ir D.C. Kapitein
werknr. 1793
datum 21-03-2021
schaal 1:100
getekend DCK
A 28-03-2021
B 14-05-2021
C 14-06-2021
D 15-07-2021
E 25-07-2021
F 22-08-2021
G 25-08-2021
H 29-10-2021 RJL
tekening nr.
1793
L20-03
h/b = 594 / 841 (0.50m2)
Allplan 2020