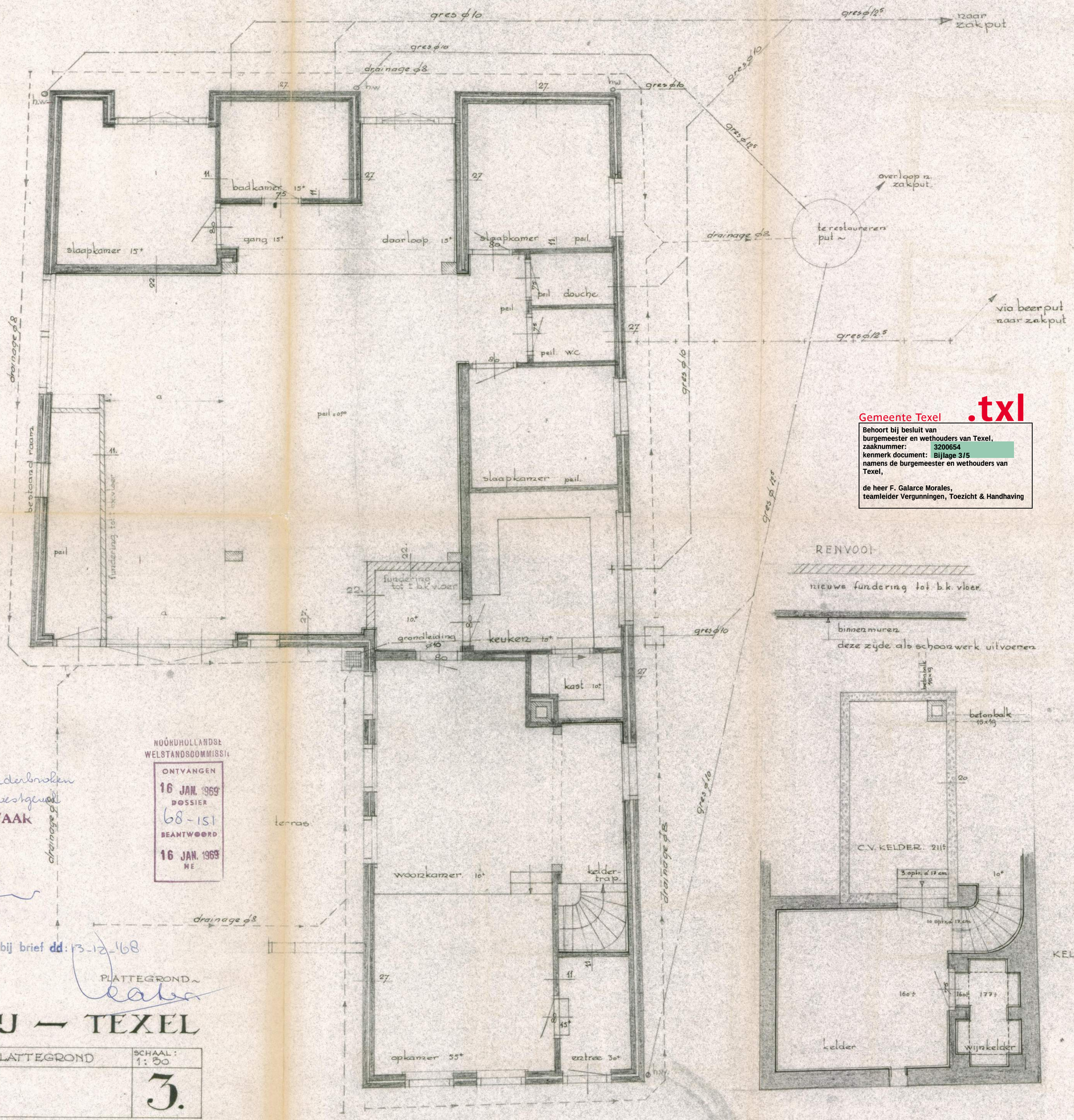

Gemeente Texel .txl

Behoort bij besluit van burgemeester en wethouders van Texel,
zaaknummer: 3200654
kenmerk document: Bijlage 3/5
namens de burgemeester en wethouders van Texel,

de heer F. Galarce Morales,
teamleider Vergunningen, Toezicht & Handhaving

Behoort bij de gemeente van Texel d.d. 4 jan 1969 No. 7/69 De Gemeente-secretaris,

Akte met on-onderbroken mellijn in de westgevel

GEEN BEZWAAK

VOORZITTER

SECRETARIS

NOORDHOLLANDSE WELSTANDSCOMMISSIE
ONTVANGEN 16 JAN. 1969
DOSSIER 68-151
BEANTWOORD 16 JAN. 1969
NE

behoort bij brief dd: 13-12-'68

PLATTEGROND ~

BOERDERIJ — TEXEL

NIEUWE TOESTAND :: PLATTEGROND	SCHAAL: 1:50
get.: R 25.11.68 gew.: B 10.12.68	3.

ARCH. IR J.J.M. VEGTER B.I. . LEEUWARDEN