Voorgevel

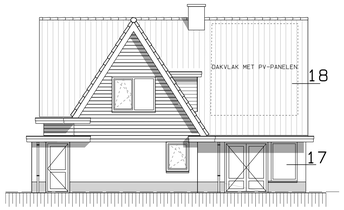

Rechterzijgevel

Achtergevel

● KOZIJNEN TE VOORZIEN VAN BUITENSCREENS
(AFHANKELIJK VAN DEFINITIEF TOE TE PASSEN GLASSOORT)

Linkerzijgevel

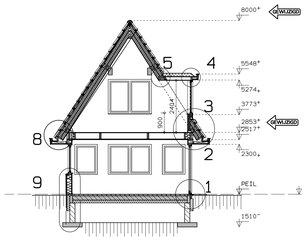

Doorsnede A-A

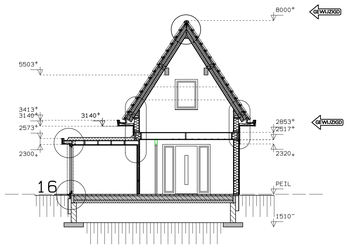

Doorsnede B-B

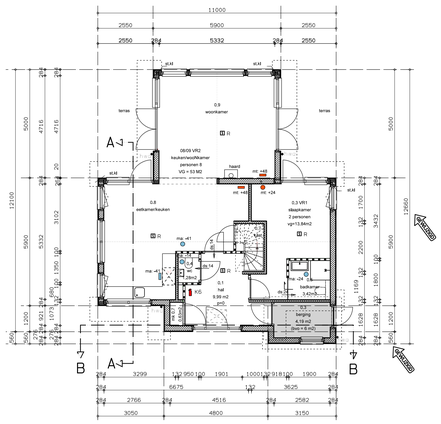

Begane grond

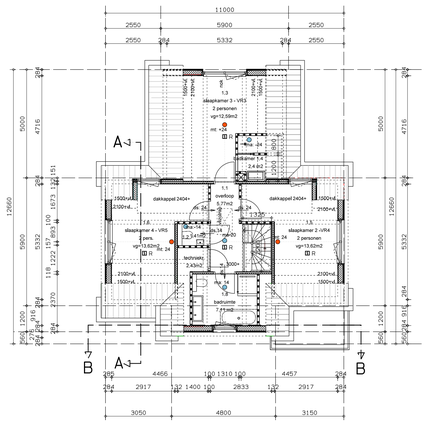

Verdieping

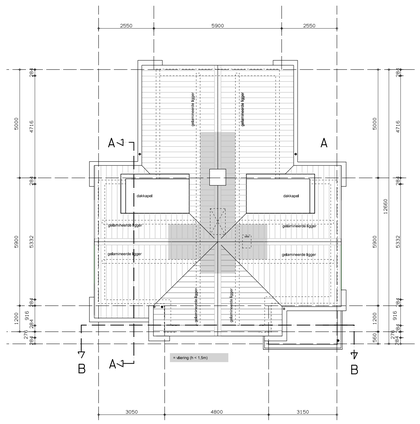

Principe dakaanzicht

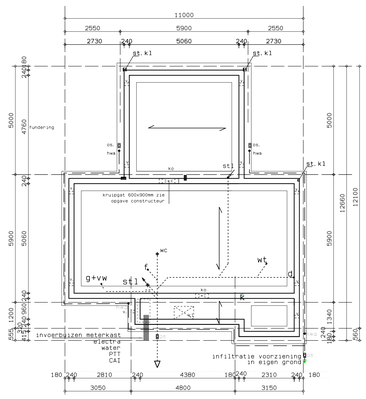

Fundering + Riolering

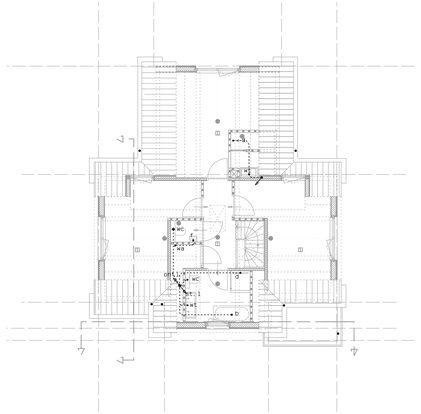

Riolering verdieping

Gemeente Texel **.txl**

Behoort bij besluit van burgemeester en wethouders van Texel,
zaaknummer: 3090081
kenmerk document: Bijlage 2/13
namens de burgemeester en wethouders van Texel, de teamleider Vergunningen, Toezicht & Handhaving, de heer L. Alben

Renvooi fundering en riolering

wc	toilet	Ø110mm	PVC
f	fontein	Ø50mm	PVC
g+vw	gootsteen + vaatwasser	Ø50mm	PVC
fwa	hemelwaterafvoer	Ø80mm	PVC
wa	wasautomaat	Ø50mm	PVC
d	douche	Ø50mm	PVC
b	bad	Ø50mm	PVC
wt	wastafel	Ø50mm	PVC
stl	standleiding	Ø125mm	PVC
ok	ontstoppingsstuk		

--------- vuilwater rioolleidingen
—— —— fwa riolering

overspanningsrichting
geïsoleerde kanaalplaatvloer

ko. = kruisopening
kl. = kruisluik
st. kl = stalen kolom conform opgave constructeur

Algemeen:

- Aansluitingen tbv. Elektriciteits- en drinkwatervoorziening hoofdstuk 6.2 en voorschriften leverancier
- Algemene voorschriften voor leidingwaterinstallaties (AVWI-2002) volgens NEN 1006
- Brievenglauven en brievenbussen volgens NEN 1770
- Rookmelders voor woonfuncties volgens NEN 2555
- Meterruimten en bijbehorende voorzieningen in een woonfunctie volgens NEN 2768
- Vochtwering in gebouwen volgens NEN 2778, bouwbesluit 2012 afdeling 3.5
- Glas in gebouwen/ veiligingsbeglazing/ beproeving volgens NEN-EN 3569
- Geluidwering in woningen en woongebouwen. Sanitaire toestellen en installaties voor de aan- en afvoer van water volgens NPR 5075 + NPR 5086
- Beperking van het ontstaan van een brandgevaarlijke situatie volgens bouwbesluit 2012 hoofdstuk 2, Afdeling 2.8
- Beperking van het ontwikkelen van brand en rook volgens bouwbesluit 2012 hoofdstuk 2, Afdeling 2.9
- Afmetingen trappen naar verblijfsruimte/ verblijfsgebied volgens bouwbesluit 2012 hoofdstuk 2, afdeling 2.5
- Afscheiding van vloer, trap en hellingbaan volgens bouwbesluit 2012 hoofdstuk 2, Afdeling 2.3
- Bescherming tegen geluid van installaties, nieuwbouw volgens bouwbesluit 2012, afdeling 3.2
- Luchtverversing volgens NEN1087 en NPR1088 en volgens bouwbesluit 2012, afdeling 3.6
- Eisen verblijfsgebied en verblijfsruimte volgens bouwbesluit 2012 hoofdstuk 4, afdeling 4.1.
- Vrije doorgang min. 850x2100mm volgens bouwbesluit 2012 afdeling 4.4 art. 4.22.
- Defintieve afmetingen constructieve elementen te beaplen door constructeur.
- BENG berekening - zie rapportage Timax PR17561 D.D. 03-11-2021

BRANDVEILIGHEID:

- Materialen nabij stookplaats/ haard voldoet aan brandklasse A1/ A1fl indien het wordt blootgesteld aan een warmtestraling groter dan 2 kW/m2 of temperaturen hoger dan 90 graden celsius
- De openhaard heeft een voorziening voor toevoer van verbrandingslucht met terminste de volgens tabel 3.50.1 benodigde capaciteit, bepaald volgens NEN 1087 (art. 3.50 bouwbesluit 2012)
  De capaciteit hangt af van het type brandstof en de nominale belasting van het verbrandingstoestel.
- De rooksgasafvoer van de haard is brandveilig, bepaald volgens NEN 6062 (art. 2.59 Bouwbesluit 2012) blootgesteld een warmtestraling groter dan 2 kW/m2 of temperaturen hoger dan 90 graden celsius

BEGANE GRONDVLOER

- geïsoleerde betonnen kanaalplaatvloer 70 mm cementdekvloer.

VERDIEPINGSVLOER

- 18mm OSB3
- frame vuren klasse C18 38x235 h.o.h. 610/406
- rachels 21 X 48
- plafond gipskartonplaat 12.5mm

VLIERINGSVLOER

- 18mm OSB
- frame vuren klasse C18 38x235 h.o.h. 610
- rachels 21 X 48
- plafond gipskartonplaat 12.5mm

BUITENWAND

T.P.V. PLEISTERWERK:

- 10mm sierpleisterwerk
- 10mm cementvezelplaat
- spijkerregels 21x48 gewolmaniseerd op de stijlen
- geventileerde spouw
- frame TX folie (dampdoorlatend waterkerend)
- 220mm naturoll 035
- frame vuren 36x221h.o.h. 600
- PE-folie (dampremmend)
- 9mm OSB3
- 12.5mm gipskartonplaat

BUITENWAND

T.P.V. HOUTEN GEVELDELEN:

- zweeds rabat
- spijkerregels 21x48 gewolmaniseerd op de stijlen
- spijkerregels 21x48 gewolmaniseerd op de stijlen
- geventileerde spouw
- frame TX folie (dampdoorlatend waterkerend)
- 220mm naturoll 035
- frame vuren 36x221h.o.h. 600
- PE-folie (dampremmend)
- 9mm OSB3
- 12.5mm gipskartonplaat

HELLEND DAK

- panlatten 21x48, tengels 19x30, waterkerende dampdoorlatende laag, 280mm glaswol,
- sporen vuren klasse C18 38x285 h.o.h. 610mm
- PE-folie (dampremmende laag)
- 10mm witet spaanplaat
- RC-waarde kapconstructie R.C=6.3 m2K/W

PLAT DAK BERGING

- 2 laagse dakbedekking
- 130mm Kingspan Therma TR26 FM Platdak Plaat
- dampremmende folie
- 18 mm OSB3
- balklaag 71x146mm, h.o.h 610mm
- volgens berekening constructeur
- rachelwerk 18x46mm , h.o.h. 300mm
- 9.5mm gipsplaten
- rondom plint 12x57mm

Materialisering en kleur:

Dak:	keramische dakpannen, natuurrood	Boeidelen:	multipaint, ral 9010 (zuiver wit)
Gevelbekleding:	zweeds rabat, ral 7016 (antraciet)	Daklijsten:	multipaint, ral 9010 (zuiver wit)
Gevel:	sierpleister ral 9010 (zuiver wit)	Waterslag:	Aluminium (licht grijs)
Plint:	sierpleister ral 7037(stofgrijs)	Schoorsteen:	prefab, sierpleister ral 9010 (zuiver wit)
Kozijnen:	kunststof, ral 9010 (zuiverwit) / ral 7016 (antr.)		
Beglazing:	blank, geïsoleerd		

aantal personen per ruimte

woonkamer / keuken	8 personen
slaapkamer 1	2 personen
slaapkamer 2	2 personen
slaapkamer 3	2 personen
slaapkamer 4	2 personen

ventilatie eis conform bouwbesluit

opstelplaats keuken	: 21dm3/s
toilet	: 7dm3/s
badruimte	: 14dm3/s
verblijfsgebied / verblijfsruimte	: 12dm3/s (per persoon)
meterkast	: 1dm3/s per m2 minmaal 2dm3/s

U-waarde W/(m2.K)

Glas 1,2 HR++ glas
Buitenkozijn 1,1 / 1,0
Raam 1,2
Deur 1,7 (kozijn incl. deur/glas)

Oppervlakten:

Gebruiksoppervlak - gbo = 162,60 m2
Verblijfsgebied - vg = 106,67 m2
Verblijfsruimte - vr = 106,67

RC-waarde

Rc, begane grond vloer min.3,7 m2 K/W
Rc, buitengevel min, 4,7 m2 K/W
Rc, buitengevel dakkapel min, 4,7 m2 K/W
Rc, plat dak min. 6,3 m2 K/W
rc, plat dak dakkapel min. 6,3 m2 K/W
Rc, hellend dak 7,3 m2 K/W

Renvooi:

- geïsoleerde prefab betonvloer
- metalstudwand
- hsb-wand
- ⊡ R — niet ionisierende rookmelder, aangesloten op de electra installatie en v.v. accu volgens NEN 2555
- KG — koolzuursneeuwblusser 5kg conform NEN-EN 3
- wa — opstelplaats wasautomaat
- mk — meterkast
- mv — mechanische ventilatie
- wp — warmtepomp
- kk — opstelplaats koelkast
- rga — rookgasafvoer
- ma-.. — mechanische ventilatie afvoer ventiel
- ma-.. — mechanische ventilatie afvoer rooster
- mt-.. — mechanische ventilatie toevoer ventiel
- mt-.. — mechanische ventilatie toevoer rooster
- ds.. — ventilatie via deurspleet (of rooster in deur)

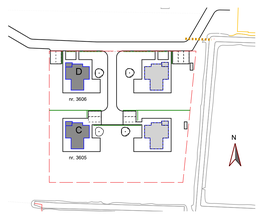

SITUATIE 1:1000

GEW A : PLANAANPASSING N.A.V. BRIEF GEMNEENTE 09-12-2021

CENTRUM ARCHITECTEN
VAN 'T HOF KRASSELT VOORHOUT

Recreatiewoningen Texel

OPDRACHTGEVER:

Gevelaanzichten, Plattegronden en doorsneden

GEW E:	
GEW D:	
GEW C:	
GEW B:	
GEW A:	15-12-2021
DATUM:	29-06-2021
GETEKEND:	RL
WERK:	15318
BLAD:	OV.51

omgevingsvergunning | SCHAAL: 1:100/1000 | FORMAAT: A0

STRAATWEG 2A . 3604 BB . MAARSSEN . T 030-6925525