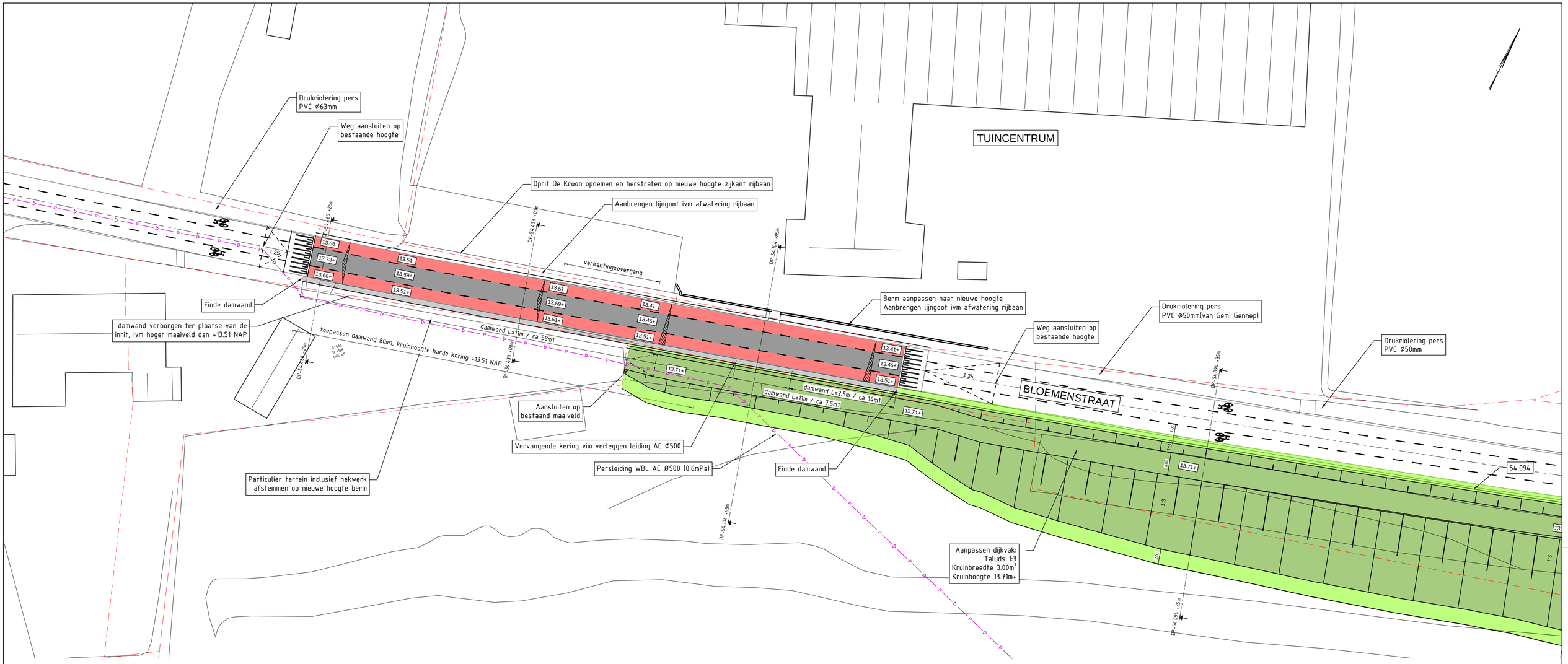

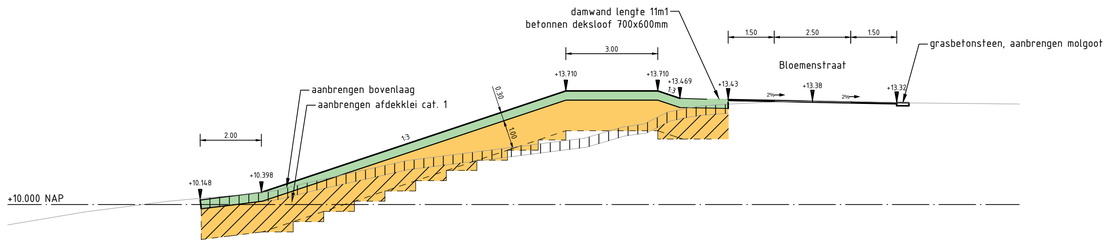

Dwarsprofiel 54.094 +35m

Schaal1:100

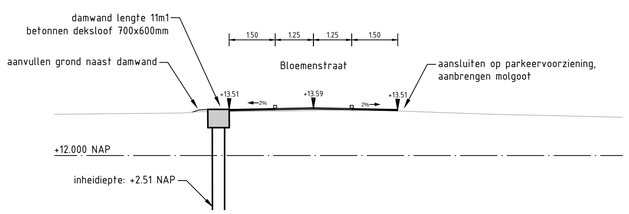

Dwarsprofiel 54.433 +00m

Schaal1:100

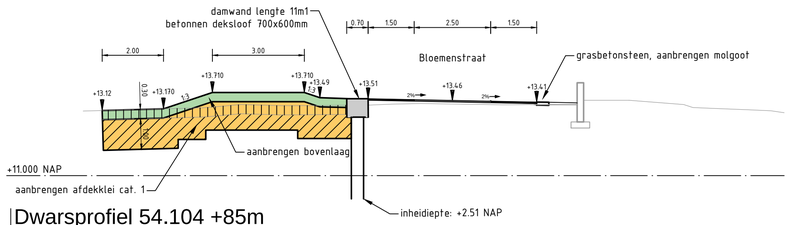

Dwarsprofiel 54.104 +85m

Schaal1:100

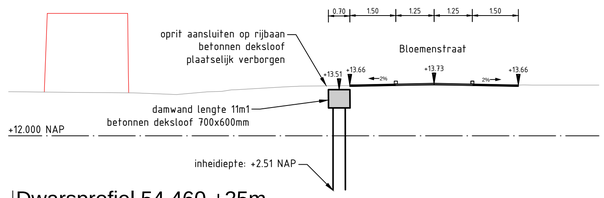

Dwarsprofiel 54.460 +25m

Schaal1:100

Opmerkingen:

- Snijlijn nieuw talud met nieuw maaiveld o.b.v. uitvlakken in de uitvoering in relatie tot maaktolerantie;
- Talud dijklichaam conform normprofiel tenzij ander aangegeven;
- Maten in meters tenzij anders aangegeven;
- Hoogtemaatvoering in meters t.o.v. N.A.P.;
- Coördinaten in meters volgens RD-stelsel.

Schaal 1:250

0 5 10 15 20 25M

Projectnummer	RM193170
Identificatiecode	RM193104_DKN_DO_Dr54 Milsbeek
Versie	3.0
Versiedatum	25-09-2018
Documentstatus	Definitief
Formaat	A1
Schaal	1:250
Tekenaar	N.W. de Jong
Besteknummer	-
Geconfroleerd	E.H.G. Fiktorie
Vrijgegeven	

Waterschap Limburg

waterschap limburg

Dijkversterking

Definitief Ontwerp
Situatie, Dwarsprofielen
Dijkring 54, Milsbeek
Dijkpaal 54.094+00m tot 54.217+00m

RM193104 / DKN / VO / SIT / 001

Divisie Ruimte, Mobiliteit en Infra
Afdeling RM-IN-LWD
Postbus 2855
3500 GW Utrecht

Movares
adviseurs & ingenieurs